

DEMAX

СОЧЕТАЯ ВОСТОЧНУЮ МУДРОСТЬ И ЕВРОПЕЙСКУЮ НАУКУ



О КОМПАНИИ

Высокое качество, максимальная результативность и оптимальная стоимость – стандарты, в соответствии с которыми команда фармакологов и дерматокосметологов во главе с Yuki Miyauchi в 2008 году создала линию средств по уходу за кожей DEMAX.



Уважение восточных традиций в сочетании с применением передовых японских технологий, восточная сдержанность и изысканность в западной транскрипции — вот концепция DEMAX!

Ключ эффективности ухода от DEMAX – в сочетании инновационного подхода и основ традиционной школы японской косметологии.

Знания о свойствах и потребностях кожи, большой опыт разработки эффективных протоколов позволили создать линию препаратов с богатым комплексом активных компонентов для решения широкого спектра эстетических проблем.

Чтобы сохранить гармоничное соотношение качества и приемлемой цены, компания DEMAX разместила контрактное производство в Сингапуре.

СОДЕРЖАНИЕ

Концептуальные задачи DEMAX	4
Неинвазивная карбокситерапия	6
<ul style="list-style-type: none"> • 3D-лифтинг карбокситерапия • Акне-реконструктор карбокситерапия • Эритродермальная пептидная карбокситерапия с орхидеей • Эритродермальная детоксифицирующая карбокситерапия с матча 	8 16 22 26
Искусство изысканного ритуала восточного очищения	30
Освежающая тонизация с филлер-эффектом	32
Кислотно-ферментативные системы интенсивного действия	
эксфолиация	34
Многофункциональные препараты интенсивного действия. Концентраты-активаторы	36
Препараты для орбитальной зоны	42
Технология мультимаскинга	46
Коррекция комбинированной и жирной кожи	48
<ul style="list-style-type: none"> • Маски. 3D-чистка • Маски. Экстраувлажнение и реструктуризация • Маски. Экспресс-результат • Маски. SOS-терапия • Маски. Экстрапитание 	52 58 66 72 78
Препараты для аппаратных методик	84
Массажные средства	90
Кремы	96
Профессиональные мультифакторные пилинги DEMAX	100
.....	

ЯРКИЕ РЕЗУЛЬТАТЫ И БЮДЖЕТНЫЕ РЕШЕНИЯ



АБСОЛЮТНЫЙ БЕСТСЕЛЛЕР КОМПАНИИ!

3D-ЛИФТИНГ И АКНЕ-РЕКОНСТРУКТОР КАРБОКСИТЕРАПИЯ — ФИЗИОЛОГИЧЕСКАЯ ТЕХНОЛОГИЯ ДЛЯ ГЛУБИННОЙ СТИМУЛЯЦИИ РЕЗЕРВОВ КОЖИ.

На сегодняшний день наш ассортимент косметики насчитывает более 200 наименований. Это средства для домашнего ухода и профессиональные препараты.

Мультифакторные пилинги DEMAX — точные целевые решения без периода реабилитации.

1

ЭФФЕКТИВНЫЕ
И ИННОВАЦИОННЫЕ
АКТИВНЫЕ
ИНГРЕДИЕНТЫ

2

ГИПОАЛЛЕРГЕННЫЕ
ПРЕПАРАТЫ

3

УНИКАЛЬНАЯ СИСТЕМА
ОКСИГЕНАЦИИ КЛЕТОК

4

ОТСУТСТВИЕ
ЖЕСТКОГО РЕГЛАМЕНТА
ПО ПРИМЕНЕНИЮ
ПРЕПАРАТОВ

КОНЦЕПТУАЛЬНЫЕ ЗАДАЧИ DEMAX

- Максимальная эффективность и безопасность
- Сохранение красоты и молодости кожи
- Гармоничное соотношение цены и качества
- Гарантированный результат

НАШИ ПРЕИМУЩЕСТВА

ИННОВАЦИОННЫЕ ПРОДУКТЫ

Карбокситерапия — инновационная система оксигенации клеток и транспорта активных веществ направленного действия для активации метаболизма и внедрения активных компонентов в глубокие дермальные слои.

ЭФФЕКТИВНАЯ ИНТЕГРАЦИЯ

Системы стабилизированных активных ингредиентов с высокими показателями абсорбции.

АКТИВНЫЕ ВЕЩЕСТВА

Профессиональная концентрация активных веществ, используемых в фармакологической практике.

СБАЛАНСИРОВАННЫЕ СОСТАВЫ

Высокая чистота и исключительное качество сырья, эффективность, гипоаллергенность.

ПРОГРЕССИВНЫЕ АКТИВЫ

Использование инновационных активов Sesderma (Франция), Induchem AG (Швейцария), Lipotec (Испания), Givaudan (Франция-Швейцария), BASF (Германия), Kewpie (Япония) и др.

ТЕХНОЛОГИЧЕСКИЕ РЕШЕНИЯ

Каскадное применение эмоленгов и растительных масел в синергизме с прогрессивными активными веществами.

Уважаемые коллеги!

В каталоге перечислены актуальные ингредиенты ваших любимых продуктов DEMAX. Поскольку новейшие научные достижения регулярно интегрируются в состав продуктов, соответственно вносятся изменения в их формулы. Таким образом решающее значение имеет информация об ингредиентах, указанная на упаковке каждого конкретного продукта.

АКТИВНЫЕ ИНГРЕДИЕНТЫ



3D NEEDLE FREE технология

Синергизм восполняющих биосинтез основных компонентов межклеточного матрикса (гиалуроновой кислоты, керамидов) NovHyal, Neodermyl, Tightenyl.

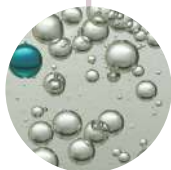

ПЕПТИДЫ

Мультиаминокислотные активаторы каскада биохимических реакций: реструктуризация и восстановление дермального матрикса, оптимизация иммунных процессов кожи.



АНТИОКСИДАНТЫ, РЕТИНОЛ

Витамины С, Е, ресвератрол блокируют свободные радикалы, вызывающие появление четырех морщин из пяти. Предупреждают разрушение гиалуроновой кислоты, присутствующей в коже.
MACK, Vit-A-LIKE

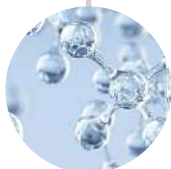

НИЗКОМОЛЕКУЛЯРНАЯ гиалуроновая кислота (Low Molecular Weight) - LWM

Гиалуроновая кислота нового типа с очень маленьким размером молекул (олигомер гиалуроновой кислоты), полученная методом ферментации с использованием штамма *Streptococcus zooepidemicus*. Молекулярный вес LWM — менее 10000 Da.

Производитель гиалуроновой кислоты: японская корпорация KEWPIE.

НЕИНВАЗИВНАЯ КАРБОКСИТЕРАПИЯ DEMAX

Уникальная технология оксигенации клеток и трансдермальной пенетрации активных веществ с доказанной эффективностью.

ФАЗА АТАКИ

КИСЛОТНЫЙ
СТИМУЛЯТОР

1



2



АКТИВАТОР

ФАЗА ДЕЙСТВИЯ

КОРРЕКТОР
МОДУЛЯТОР

3



4



БЛОКАТОР

Специально разработанная 4-ступенчатая система обеспечивает глубинную стимуляцию резервов кожи, эффективна до и после травматичных процедур (пластика, инвазия, агрессивные пилинги, лазер, шлифовка и т.д.), гарантирует выраженный омолаживающий, реконструирующий и лифтинговый эффект.

УНИКАЛЬНОСТЬ МЕТОДИКИ НЕИНВАЗИВНОЙ КАРБОКСИТЕРАПИИ

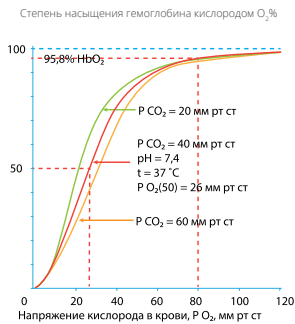

ОСНОВА ПРОЦЕССА: эффект Бора — влияние диоксида углерода на способность крови переносить кислород. В результате: улучшается микроциркуляция и возможности крови к ревитализации.

ПРИ ПРОВЕДЕНИИ ПРОЦЕДУРЫ КАРБОКСИТЕРАПИИ
ВЫСВОБОЖДЕНИЕ КИСЛОРОДА ПОВЫШАЕТСЯ НА 5-7%

- ✘ Позволяет вводить углекислый газ внутрикжно, без нарушения эпидермального барьера.
- ✘ Активирует внутритканевое дыхание и метаболизм.
- ✘ Улучшает качество кожи, тургор и эластичность.
- ✘ Ускоряет кровообращение, регенерирует клетки кожи вплоть до дермального слоя.
- ✘ Увеличивает дилатацию сосудов.

ПОВЫШЕНИЕ ОКСИГЕНАЦИИ И КЛЕТочНОЙ АКТИВНОСТИ

CO₂ влияет на агрегацию эритроцитов, способствуя оксигенации тканей и их разрыхлению. Как результат: уплотненная, сияющая и здоровая кожа.

Диффузия CO₂ через клеточную мембрану в 25 раз выше, чем у O₂. Увеличение концентрации улучшает поглощение кислорода из крови.

ЭФФЕКТЫ КАРБОКСИТЕРАПИИ

- улучшение качества и текстуры кожного покрова;
- обеспечение эффекта лифтинга, борьба с фото- и хроностарением;
- устранение высыпаний, борьба с постакне;
- восстановление эпителия после применения повреждающих методик;
- терапия купероза и сосудистых патологий на коже;
- коррекция рубцовых изменений;
- борьба с отечностью;
- снижение количества и глубины морщин, а также степени их выраженности;
- стимуляция митоза базальных клеток, пролиферации и метаболизма кератиноцитов, ускорение процессов обновления эпидермиса.

3D-ЛИФТИНГ КАРБОКСИТЕРАПИЯ

Инновационные активные ингредиенты Needle free в составе 3D-лифтинг карбокситерапии

Уникальность 3D-лифтинг карбокситерапии от DEMAX состоит в сочетании классической технологии высвобождения CO₂ и трансдермального проникновения моделирующих, лифтинговых трехмерных активов с глубоким реструктурирующим потенциалом.

ОТ
ТРАДИЦИОННЫХ
ИНВАЗИВНЫХ
МЕТОДИК
ДО КОНЦЕПЦИИ
«БЕЗ ИГЛЫ»

NovHyal™ Biotech-G

- ✦ реактивирует синтез гиалуроновой кислоты в коже;
- ✦ возобновляет межклеточную коммуникацию и деление.

Neodermyl™

- ✦ оживляет стареющие фибробласты;
- ✦ стимулирует синтез коллагена и эластина.

Tightenyl™

- ✦ биолифтинг и ремоделирование овала лица;
- ✦ сочетание биодоступных предшественников S-GAG;
- ✦ стимулирует синтез S-GAG, улучшает организацию структур кожи.

Согласно фармацевтическим исследованиям, эти активные косметические ингредиенты (полученные в результате передовых процессов биотехнологического синтеза) эквивалентны эндогенным молекулам молодой кожи.

I ПРИРОДНЫЙ БИОЛИФТИНГ — ДЛЯ АКТИВАЦИИ ГИАЛУРОНОВОЙ КИСЛОТЫ

NovHyal™ Biotech G

3-е поколение гиалуроновой кислоты NovHyal™ Biotech G

- ✦ увеличивает синтез гиалуроновой кислоты;
- ✦ усиливает дермо-эпидермальное соединение, индуцирует регенеративные процессы.

NAG6P

(N-ацетилглюкозамин 6-фосфат) стимулирует образование гиалуроновой кислоты и регенерацию фибробластов.

ДОКАЗАННЫЕ РЕЗУЛЬТАТЫ

в течение 10 дней NAG6P:

1. Повышает производство GAG в DEJ на 109%.
2. Укрепляет дермо-эпидермальный переход:
 - ✦ Стимулирует регенерацию фибробластов на 121% за 48 часов.
 - ✦ Стимулирует синтез гиалуроновой кислоты на 282% за 48 часов.

Производитель активов: международная корпорация Givaudan (Франция-Швейцария).

II ПРИРОДНЫЙ БИОЛИФТИНГ — ДЛЯ АКТИВАЦИИ КОЛЛАГЕНА И ЭЛАСТИНА

Neodermyl™

Источник биоэнергии Neodermyl™ оживляет старые фибробласты и быстро реактивирует синтез коллагена I, III типа и эластина.

Neodermyl™ восстанавливает фибробласты и стимулирует их метаболизм для увеличения синтеза коллагена и эластина, дает результаты, эквивалентные 1 инъекции наполнителя коллагена: -15% уменьшение морщин через 2 недели.

РЕЗУЛЬТАТЫ ИССЛЕДОВАНИЙ относительно улучшения состояния кожи

Клинические результаты по зрелой коже (61 ± 7 лет) добровольцев:

- ✦ Доказанная эффективность (всего 2 недели).
- ✦ Кожа в 13 раз более упругая.
- ✦ Кожа более эластичная (+ 60%).
- ✦ Плотность коллагена увеличилась в 7,5 раз.
- ✦ Сокращение морщин: в 7,5 раз меньше стала глубина морщин и в 6,5 раз снизилось их количество.

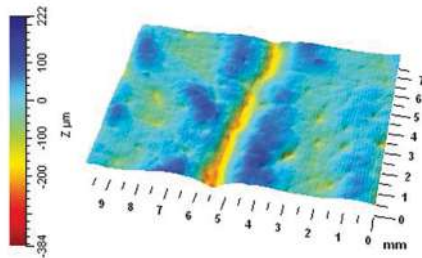
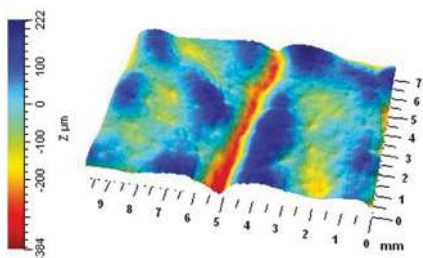

III ПРИРОДНЫЙ БИОЛИФТИНГ — ПОДДЕРЖАНИЕ ВНЕКЛЕТОЧНОЙ МАТРИЦЫ

Tightenyl™

Оптимизированная смесь N-ацетилглюкозамина, глюкуроновой кислоты и сульфата магния. Актив нацелен на синтез сульфатированных гликозаминогликанов и протеогликанов, чтобы обеспечить реорганизацию волокон внеклеточной матрицы.

РЕЗУЛЬТАТЫ ИССЛЕДОВАНИЙ В ТЕЧЕНИЕ 15 ДНЕЙ:

- ✦ + 75% восстановление эластичных волокон;
- ✦ + 129% тонуса кожи;
- ✦ + 117% упругости кожи;
- ✦ + 83% пластичности кожи;
- ✦ + 800% изотропии кожи (реорганизация рельефа кожи);
- ✦ видимое омоложение.

День 0

День 84

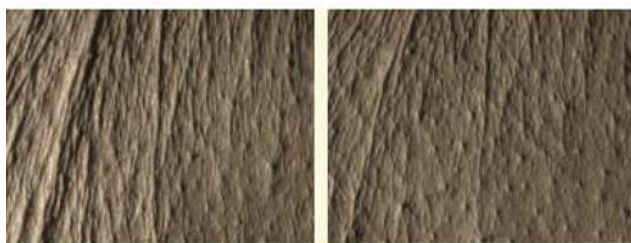

Tightenyl™ 2%

Доставка коже биоактивированных предшественников для синтеза S-GAGs.

В два раза эффективнее ретинола по синтезу декорина и перлекана.

Производитель активов: международная корпорация Givaudan (Франция-Швейцария).

3D-ЛИФТИНГ КАРБОКСИТЕРАПИЯ



Полноценная терапевтическая система для улучшения качества кожи, выраженного пролонгированного увлажнения и лифтинга. Система восстанавливает внутритканевое дыхание и функции клеток кожи, устраняет гиперкератоз, сухость и атонию, сокращает проявления морщин и линий. После первой процедуры есть видимый эффект, который сохраняется в течение 3-5 дней.

ПОКАЗАНИЯ:

- ✦ морщины, изменение контура лица;
- ✦ гиперкератоз;
- ✦ купероз;
- ✦ фото- и хроностарение;
- ✦ дегидрированная кожа;
- ✦ предпилингвая подготовка и постпилингвое восстановление кожи.

ПРОТИВОПОКАЗАНИЯ:

- ✦ индивидуальная непереносимость компонентов препаратов.

ВИДИМЫЙ ЭФФЕКТ ПОСЛЕ ПЕРВОЙ ПРОЦЕДУРЫ:

- ✦ глубокое увлажнение и поддержание высокого уровня гидратации эпидермиса;
- ✦ разглаживание поверхностных и уменьшение выраженности глубоких морщин;
- ✦ оксигенация, улучшение трофики тканей;
- ✦ выравнивание и осветление тона лица;
- ✦ глубокое очищение, улучшение рельефа кожи.

ПРОЛОНГИРОВАННЫЙ ЭФФЕКТ ПОСЛЕ КУРСА ПРОЦЕДУР:

- ✦ стимуляция митоза базальных клеток, пролиферации и метаболизма кератиноцитов, ускорение процессов обновления эпидермиса;
- ✦ повышение эластичности и плотности кожи;
- ✦ стимуляция фибробластов, повышение синтеза коллагена, эластина и гликозаминогликанов;
- ✦ уменьшение выраженности морщин;
- ✦ повышение влагоудерживающих свойств кожи;
- ✦ видимый эффект лифтинга.



1
pH 3,3
КИСЛОТНЫЙ
ГЕЛЬ-ПРАЙМЕР



2
pH 8,9
ГЕЛЬ-АКТИВАТОР



3
pH 5,8
МОДЕЛИРУЮЩИЙ
МИСТ



4
pH 6,0
КОЛЛАГЕНОВЫЙ САН-
БЛОК SPF 25

ДЕЙСТВИЕ:

Комплекс кислот создает среду для реакции карбокситерапии и усиливает процесс регенерации.

- Глубоко увлажняет кожу.
- Улучшает цвет лица, снимая пастозность и сухость.
- Стимулирует синтез собственного коллагена.
- Сокращает морщины;
- Осветляет пигментацию.

Экстракт микроводоросли восстанавливает естественный клеточный гомеостаз.

- Запускает каскад реакций для выделения углекислого газа.
- Обеспечивает насыщение тканей кожи кислородом.
- Усиливает микроциркуляцию.

Уникальный 3D-мист для полного моделирования физиологических процессов кожи.

- Природный биолифтинг для активации гиалуроновой кислоты Biotech G.
- Природный биолифтинг для активации коллагена и эластина Neodermyl™.
- Природный биолифтинг — поддержание внеклеточной матрицы Tightenyl, помощь в синтезе S-GAGs.

Сочетание инновационных компонентов коллагенового защитного крема обеспечивает восстановление кожи.

- Реконструирует липидный слой.
- Имеет увлажняющий эффект.
- Насыщает кожу витаминами.
- Восстанавливает эластичность и тонус.
- Глубоко регенерирует ткани.

АКТИВНЫЕ ИНГРЕДИЕНТЫ:

Молочная кислота 10%, гликолевая кислота 7%, фитиновая кислота 7%, лимонная кислота 6%, глицерин, Суммарно кислот 30%.

Экстракт женьшеня 10%, экстракт центеллы азиатской 10%, экстракт микроводоросли 7%, витамин С 1,5%, бикарбонат натрия.

Гидролизованный коллаген 5%, масло сои 3%, убихинон, мочевины, гиалуронат натрия, комбинация NovHyal, Neodermyl, Tightenyl витамин E.

UVA/UVB защита, гидролизат коллагена 6%, гидролизат пшеничного протеина 4%, масло зародышей пшеницы 4%, D-пантенол 3%, фукогель 2%, кофеин 1,5%, сквалан 1%, гиалуроновая кислота 1%.

ПРИМЕНЕНИЕ:

Нанести препарат веерной кистью на лицо, шею и зону декольте. Время экспозиции – 3 минуты. **Не смывая препарат**, приступить к следующему шагу.

Нанести гель веерной кистью поверх ШАГа 1, распределить по обрабатываемой зоне. Время экспозиции – 15 минут. **Смыть водой**, используя спонжи.

Нанести мист толстым слоем на лицо, шею и зону декольте. Выполнить лимфодренажный массаж лица. Время экспозиции – 10-15 минут. **Смыть водой**, используя спонжи.

Нанести крем в качестве завершающего этапа процедуры. **Вмассировать** до полного впитывания.

3D-ЛИФТИНГ КАРБОКСИТЕРАПИЯ

БАЗОВЫЙ ПРОТОКОЛ



ВИДЕО-ПРОТОКОЛ
ПРОЦЕДУРЫ

Базовый протокол дермообновления на основе 3D-лифтинг карбокситерапии обладает широкой вариативной панелью: в зависимости от состояния кожи пациента возможно включение после базовых ШАГа 1, 2, 3 дополнительных активных препаратов для усиления эффекта карбокситерапии и коррекции широкого спектра эстетических проблем с индивидуальным подходом.

ШАГ 0



ОЧИЩАЮЩИЙ ГЕЛЬ ДЛЯ КОМБИНИРОВАННОЙ КОЖИ С АНА

LOT 186, объем 500 мл, расход 5 мл

Нанести на кожу, помассировать несколько минут по массажным линиям, смыть водой, используя спонжи. Кожу просушить салфетками.

ШАГ 1



1. КИСЛОТНЫЙ ГЕЛЬ-ПРАЙМЕР

LOT 280, объем 100 мл, расход 10 мл

Нанести препарат веерной кистью на лицо, шею и зону декольте. Время экспозиции – 3 минуты. Не смывая препарат, приступить к следующему ШАГу.

ШАГ 2



2. ГЕЛЬ-АКТИВАТОР

LOT 280, объем 100 мл, расход 10 мл

Нанести гель веерной кистью поверх ШАГа 1, распределить по обрабатываемой зоне. Время экспозиции без массажа – 15 минут, с применением массажной техники – 10-15 минут. Смыть водой, используя спонжи.

ШАГ 3



3. МОДЕЛИРУЮЩИЙ МИСТ

LOT 280, объем 100 мл, расход 10 мл

Нанести мист толстым слоем на лицо, шею и зону декольте. Провести легкий массаж. Выполнить лимфодренажный массаж лица. Время экспозиции – 10-15 минут. Смыть водой, используя спонжи.

ШАГ 4



АКТИВНАЯ СЫВОРОТКА «ВИТАМИН Е + ГИАЛУРОНОВАЯ КИСЛОТА»

LOT 099-1, объем 10 г, расход 1 г

Вбить кончиками пальцев вокруг глаз до полного впитывания. Не смывать.

ШАГ 5



АКТИВНАЯ СЫВОРОТКА «ВИТАМИН С + ГИАЛУРОНОВАЯ КИСЛОТА»

LOT 098-1, объем 10 г, расход 1 г

Нанести на лицо, шею и зону декольте. Вбить кончиками пальцев до полного впитывания. Не смывать.

ШАГ 6



4. КОЛЛАГЕНОВЫЙ САНБЛОК SPF 25

LOT 280, объем 50 мл, расход 2 мл

Нанести крем в качестве завершающего этапа процедуры.

РЕКОМЕНДОВАННЫЙ КУРС: 4–12 процедур.

ЭКСПРЕСС-РЕЗУЛЬТАТ: виден сразу после первой процедуры.

ПЛАНОВЫЙ КУРС: 10 сеансов (еженедельно).

УСИЛЕННЫЙ КУРС: 12 сеансов (7 еженедельно + 5 ежемесячно).

ПРОТИВОПОКАЗАНИЯ: индивидуальная непереносимость компонентов программы.

ПРЕПАРАТЫ ДЛЯ
УСИЛЕНИЯ ЭФФЕКТА
3D-ЛИФТИНГ
КАРБОКСИТЕРАПИИ

LOT 098-1 АКТИВНАЯ СЫВОРОТКА «ВИТАМИН С + ГИАЛУРОНОВАЯ КИСЛОТА»
LOT 099-1 АКТИВНАЯ СЫВОРОТКА «ВИТАМИН Е + ГИАЛУРОНОВАЯ КИСЛОТА»
LOT 172 ПИТАТЕЛЬНО-ВОССТАНАВЛИВАЮЩАЯ АНТИОКСИДАНТНАЯ МАСКА»
LOT 1-09 ЭКСТРИМ-СЫВОРОТКА 3D-ЛИФТИНГ
LOT 1-23 ПЕПТИДНАЯ ЛИФТИНГ-СЫВОРОТКА С ДРОНАМИ X50
LOT 1-31 КОЛЛАГЕНОВЫЙ БУСТЕР С ДМАЭ
LOT 1-32 ГИДРОБУСТЕР СЫВОРОТКА
LOT 236-1 ЭКСПРЕСС-МАСКА С МАСЛОМ КАННАБИСА «ИДЕАЛЬНОЕ СИЯНИЕ»

ДЕНЬ

ОЧИЩЕНИЕ
ТОНИЗАЦИЯ
ГЛАЗА
ДНЕВНОЙ КРЕМ

LOT 301 СОВЕРШЕНСТВУЮЩИЙ ЭНЗИМНЫЙ ОЧИСТИТЕЛЬ
LOT 302 ГИДРОТОНЕР С ОРХИДЕЕЙ
LOT 314 МОДЕЛИРУЮЩАЯ СЫВОРОТКА ДЛЯ КОНТУРА ГЛАЗ
LOT 310 ДНЕВНОЙ ЗАЩИТНЫЙ КРЕМ SPF 30 С МОРСКИМИ ВОДОРΟΣЛЯМИ

НОЧЬ

ОЧИЩЕНИЕ
ТОНИЗАЦИЯ
ГЛАЗА
НОЧНОЙ КРЕМ

LOT 301 СОВЕРШЕНСТВУЮЩИЙ ЭНЗИМНЫЙ ОЧИСТИТЕЛЬ
LOT 302 ГИДРОТОНЕР С ОРХИДЕЕЙ
LOT 313 КОНТУРНЫЙ ЛИФТИНГ-КРЕМ ПОД ГЛАЗА
LOT 311 НОЧНОЙ ЗАПОЛНЯЮЩИЙ ЛИФТИНГ-КРЕМ С ПЕПТИДАМИ

АКНЕ-РЕКОНСТРУКТОР КАРБОКСИТЕРАПИЯ

Инновационная система оксигенации акне-реконструктор карбокситерапии основана на фильтрате секрета улитки. Мультитаргетна при различных эстетических недостатках: морщинах, отечности, пигментных пятнах, акне, угревой сыпи и воспалениях.

МУЦИН УЛИТКИ



Муцин улитки не вызывает аллергической реакции и отлично подходит людям с чувствительной кожей и куперозом.

Муцин улитки - кладезь полезных элементов. В нем содержится коллаген, гликолевая кислота, аллантиин, витамины группы А, В, Е. Способен эффективно связывать свободные радикалы, обладает кератолитическими свойствами, нормализует синтез коллагена и эластина, оказывает противовоспалительное действие, успокаивает и снимает раздражения.

Слизь улитки эффективно увлажняет кожу, покрывая ее легкой окклюзионной пленкой, которая задерживает влагу, но пропускает кислород, эффективно поддерживая оксигенированную кожу после процедуры карбокситерапии.

ВЫСОКОАКТИВНЫЕ ПРЕПАРАТЫ С ДОКАЗАННОЙ ЭФФЕКТИВНОСТЬЮ

АМИНОКИСЛОТЫ

Аминокислоты, входящие в состав системы акне-реконструктор карбокситерапии от DEMAX, имеют достаточно небольшой размер молекул, что позволяет им проникать глубоко во внутренние слои кожи, восполняя основные компоненты натурального увлажняющего фактора (NMF).

ВАЛИН, ЛИЗИН

Незаменимые аминокислоты, которые входят в состав практически всех известных белков. Валин служит одним из исходных веществ в биосинтезе пантотеновой кислоты — витамина B5. Лизин усиливает синтез коллагена и препятствует его деградации, связанной с возрастом, регулирует увлажненность кожи, способствует восстановлению тканей.

АЗЕЛАИНОВАЯ КИСЛОТА

Азелаиновая кислота обладает мощным антибактериальным действием, борется с пропионовыми бактериями, уплотняет верхний слой эпидермиса, в комбинации с койевой кислотой корректирует меланогенез.

СИНЕРГИЗМ АГЕНТОВ, АКТИВИРУЮЩИХ КИСЛОРОД, И КИСЛОТ В АКНЕ-РЕКОНСТРУКТОР КАРБОКСИТЕРАПИИ ОБЕСПЕЧИВАЕТ:

- поддержание оптимального pH кожи;
- регуляцию уровня увлажненности;
- процессы заживления и защиту от УФ-излучения;
- нейтрализацию свободных радикалов;
- активацию некоторых ферментов кожи (сериновых протеиназ);
- поддержание эластичности кератиновых волокон;
- регуляцию активности сальных желез.

ВАЖНО! Вследствие активизации спящих воспалительных элементов в глубоких эпидермальных слоях после 1-2 процедур акне-реконструктор карбокситерапии может наблюдаться появление мелкой сыпи - это ожидаемый эффект, который свидетельствует об активной оксигенации клеток и очищении заблокированных сальных устьев желез.

Пациенту необходимо **ОБЯЗАТЕЛЬНО** использовать крем с SPF фактором не менее 20 и, соответственно, уходовые препараты **LOT 122 ДНЕВНОЙ КРЕМ «АКВА ДЕТОКС» SPF 20** и **LOT 123 НОЧНОЙ КРЕМ «АКВА ДЕТОКС»**.

Курс акне-реконструктор карбокситерапии при этом необходимо продолжать до получения желаемого клинического эффекта.

АКНЕ-РЕКОНСТРУКТОР КАРБОКСИТЕРАПИЯ



Уникальная методика восстановления внутритканевого дыхания и функций клеток кожи направленного действия для коррекции жирной и проблемной кожи.

Обеспечивает очищение устьев сальных протоков, сужение пор, активное обновление клеток и выравнивание цвета кожи.

Акне-реконструктор карбокситерапия – эффективна при куперозе, акне и постакне.

ПОКАЗАНИЯ:

- ✦ коррекция акне I-II степени;
- ✦ коррекция постакне;
- ✦ программа глубокого очищения и детоксикации для жирной кожи;
- ✦ коррекция купероза и розацеа;
- ✦ хроностарение;
- ✦ неровный цвет лица.

ПРОТИВОПОКАЗАНИЯ:

- ✦ индивидуальная непереносимость компонентов препаратов.

ВИДИМЫЙ ЭФФЕКТ ПОСЛЕ ПЕРВОЙ ПРОЦЕДУРЫ:

- ✦ нормализация работы сальных желез;
- ✦ уменьшение образования кожного секрета;
- ✦ сужение расширенных пор;
- ✦ активное обновление клеток;
- ✦ выравнивание цвета кожи.

ПРОЛОНГИРОВАННЫЙ ЭФФЕКТ ПОСЛЕ КУРСА ПРОЦЕДУР:

- ✦ глубинное и направленное очищение кожи;
- ✦ устранение воспалительных элементов;
- ✦ активное обновление клеток;
- ✦ устранение застойных поствоспалительных пятен;
- ✦ профилактика и коррекция постакне и купероза;
- ✦ улучшение текстуры и качества кожи;
- ✦ коррекция признаков фотостарения кожи.



КИСЛОТНЫЙ
ГЕЛЬ-КОРРЕКТОР



ГЕЛЬ-АКТИВАТОР



МАСКА-РЕКОНСТРУКТОР



КОЛЛАГЕНОВЫЙ
САНБЛОК SPF 25

ДЕЙСТВИЕ:

Кислородный гель на основе специально подобранных кислот для жирной кожи.

- Оказывает очищающее, антиоксидантное и противовоспалительное действие.
- Нормализует отток кожного секрета.
- Сужает поры.
- Корректирует проявления купероза и розацеа.

АКТИВНЫЕ ИНГРЕДИЕНТЫ:

Молочная кислота 8%, гликолевая кислота 6%, азелаиновая кислота 6%, лимонная кислота 4%, койевая кислота 4%, Суммарно кислот 28%.

ПРИМЕНЕНИЕ:

Нанести препарат веерной кистью на лицо, шею и зону декольте. Время экспозиции – 3 минуты. **Не смывая препарат**, приступить к следующему ШАГу.

Активирующий гель запускает каскад реакций для выделения углекислого газа и обеспечивает насыщение тканей кожи кислородом.

- Усиливает микроциркуляцию.
- Обеспечивает эффективную оксигенацию.

Алоэ вера гель 6%, центелла азиатская 5%, витамин С, бикарбонат натрия, глицерин.

Нанести гель веерной кистью поверх ШАГа 1, распределить по обрабатываемой зоне. Время экспозиции – 15 минут. **Смыть водой**, используя спонжи.

Насыщенная маска на основе экстракта улитки и ферментов для коррекции проблем, свойственных жирной коже: себорея, акне, постакне.

- Подавляет патогенную микрофлору.
- Препятствует образованию патогенных бактерий.
- Восстанавливает защитную водно-липидную систему кожи.

Гидролизат протеинов пшеницы 10%, фильтрат секрета улитки (муцин) 7%, мочевины 5%, D-пантенол 3%, валин 1%, лизин 1%, гиалуроновая кислота 1%, витамин Е 0,5%, лецитин, трипсин.

Нанести маску толстым слоем на лицо, шею и зону декольте. Выполнить лимфодренажный массаж лица. Время экспозиции – 10-15 минут. **Смыть водой**, используя спонжи.

Коллагеновый защитный крем содержит сочетание мощных инновационных компонентов.

- Обеспечивает восстановление липидного слоя кожи.
- Имеет увлажняющий эффект.
- Насыщает кожу витаминами.
- Улучшает эластичность и тонус.
- Глубоко регенерирует ткани.

UVA/UVB защита, гидролизат коллагена 4%, гидролизат пшеничного протеина 4%, масло зародышей пшеницы 4%, D-пантенол 3%, фукогель 2%, кофеин 1,5%, сквалан 1%, гиалуроновая кислота 1%.

Нанести крем в качестве завершающего этапа процедуры. **Вмассировать до полного впитывания.**

АКНЕ-РЕКОНСТРУКТОР КАРБОКСИТЕРАПИЯ

БАЗОВЫЙ ПРОТОКОЛ



ВИДЕО-ПРОТОКОЛ
ПРОЦЕДУРЫ

Базовый протокол дермообновления на основе акне-реконструктор карбокситерапии обладает широкой вариативной панелью: исходя из состояния кожи пациента возможно включение после базовых ШАГа 1, 2, 3 дополнительных активных препаратов для усиления эффекта карбокситерапии в зависимости от степени выраженности акне.

ШАГ 0



ОЧИЩАЮЩИЙ ГЕЛЬ ДЛЯ КОМБИНИРОВАННОЙ КОЖИ С АНА

LOT 186, объем 500 мл, расход 1 мл

Нанести на кожу, помассировать несколько минут по массажным линиям, смыть водой, используя спонжи. Кожу просушить салфетками.

ШАГ 1



1. КИСЛОТНЫЙ ГЕЛЬ-КОРРЕКТОР

LOT 281 объем 100 мл, расход 10 мл

Нанести препарат веерной кистью на лицо, шею и зону декольте. Время экспозиции – 3 минуты. Не смывая препарат, приступить к следующему ШАГу.

ШАГ 2



2. ГЕЛЬ-АКТИВАТОР

LOT 281, объем 100 мл, расход 10 мл

Нанести препарат веерной кистью поверх ШАГа 1, распределить по обрабатываемой зоне. Время экспозиции – 15 минут. По окончании реакции смыть водой, используя спонжи.

ШАГ 3



3. МАСКА-РЕКОНСТРУКТОР

LOT 281, объем 100 мл, расход 10 мл

Нанести маску толстым слоем на лицо, шею и зону декольте. Провести легкий массаж. Время экспозиции – 15 минут. Смыть водой, используя спонжи.

ШАГ 4



МУЛЬТИВИТАМИННАЯ МАСКА ДЛЯ ПЕРИОРБИТАЛЬНОЙ ЗОНЫ «ВИТАМИН С И БЕЛЫЕ ЦВЕТЫ»

LOT 063, объем 50 мл, расход 2 мл

Нанести маску тонким слоем на кожу орбитальной области, легкими движениями внедрить до полного впитывания.

ШАГ 5



4. КОЛЛАГЕНОВЫЙ САНБЛОК SPF 25

LOT 281, объем 50 мл, расход 2 мл

Нанести крем в качестве завершающего этапа процедуры.

РЕКОМЕНДОВАННЫЙ КУРС: 4-12 процедур.

ПЛАНОВЫЙ КУРС: 10 сеансов (еженедельно).

ПРИ ПРОБЛЕМЕ АКНЕ И ПОСТАКНЕ: 12 сеансов (7 еженедельно + 5 ежемесячно).

КОРРЕКТИРОВОЧНЫЙ КУРС:

1. В зависимости от состояния кожи пациента рекомендовано провести 3-4 процедуры акне-реконструктор карбокситерапии.
2. Затем 2-3 процедуры глубокого увлажнения и восстановления с использованием аппаратных протоколов (фонофорез, микротоки и т.д.).
3. Затем 3-4 процедуры акне-реконструктор карбокситерапии.
4. Частота и длительность курса зависит от состояния кожи и индивидуальной переносимости компонентов препаратов.

ПРОТИВОПОКАЗАНИЯ: индивидуальная непереносимость компонентов программы, акне III и IV степени.

ПРЕПАРАТЫ ДЛЯ
УСИЛЕНИЯ ЭФФЕКТА
АКНЕ-РЕКОНСТРУКТОР
КАРБОКСИТЕРАПИИ

LOT 178-1 ГИДРОЭМУЛЬСИЯ ДЛЯ ПРОБЛЕМНОЙ КОЖИ

LOT 1-01 ИНТЕНСИВНАЯ АНТИАКНЕ СЫВОРОТКА

LOT 173-1 ГЕЛЬ-МАСКА РЕАНИМАТОР НА ОСНОВЕ КАРРАГЕНА

LOT 102-1 ЭНЗИМНАЯ СЕБОРЕГУЛИРУЮЩАЯ СУФЛЕ-МАСКА

LOT 1-25 МУЛЬТИПЕПТИДНАЯ СЫВОРОТКА-ЭЛИКСИР ДЛЯ
ПЕРИОРБИТАЛЬНОЙ ЗОНЫ

LOT 063 МУЛЬТИВИТАМИННАЯ МАСКА ДЛЯ ПЕРИОРБИТАЛЬНОЙ ЗОНЫ
«ВИТАМИН С И БЕЛЫЕ ЦВЕТЫ»

LOT 1-29 БИОСЫВОРОТКА КОРРЕКТОР КУПЕРОЗА, РОЗАЦЕА И ПОКРАСНЕНИЙ

LOT 194 ГЕЛЬ-МАСКА УКРЕПЛЯЮЩАЯ «АНТИКУПЕРОЗ»

ДЕНЬ

ОЧИЩЕНИЕ
ТОНИЗАЦИЯ
СЫВОРОТКА
ДНЕВНОЙ КРЕМ

LOT 178-1 ГИДРОЭМУЛЬСИЯ ДЛЯ ПРОБЛЕМНОЙ КОЖИ

LOT 219-1 ТОНИК ДЛЯ ЖИРНОЙ И КОМБИНИРОВАННОЙ КОЖИ

LOT 238 УВЛАЖНЯЮЩИЙ КРЕМ ДЛЯ ЗОНЫ ВОКРУГ ГЛАЗ «ВИТАМИН С И БЕЛЫЕ ЦВЕТЫ»

LOT 122 ДНЕВНОЙ КРЕМ «АКВА ДЕТОКС» SPF 20

НОЧЬ

ОЧИЩЕНИЕ
ТОНИЗАЦИЯ
ГЛАЗА
СЫВОРОТКА
НОЧНОЙ КРЕМ

LOT 186-1 ОЧИЩАЮЩИЙ ГЕЛЬ ДЛЯ КОМБИНИРОВАННОЙ КОЖИ С АНА

LOT 219-1 ТОНИК ДЛЯ ЖИРНОЙ И КОМБИНИРОВАННОЙ КОЖИ

LOT 238 УВЛАЖНЯЮЩИЙ КРЕМ ДЛЯ ЗОНЫ ВОКРУГ ГЛАЗ «ВИТАМИН С И БЕЛЫЕ ЦВЕТЫ»

LOT 125 СЫВОРОТКА ДЛЯ ПРОБЛЕМНОЙ КОЖИ «АКВА ДЕТОКС»

LOT 123 НОЧНОЙ КРЕМ «АКВА ДЕТОКС»

ЭРИТРОДЕРМАЛЬНАЯ ПЕПТИДНАЯ КАРБОКСИТЕРАПИЯ С ОРХИДЕЕЙ



Инновационная терапевтическая карбокси-система на основе мультипептидного комплекса, полинуклеотидов и стволовых клеток орхидеи для омоложения, ревитализации, интенсивной коррекции дегенеративных процессов в коже. «Умная» ДНК-РНК технология обеспечивает биоактивное восстановление кожных резервов и иммунного статуса кожи.

ПОКАЗАНИЯ:

- ✘ омоложение и лифтинг;
- ✘ фотостарение без ограничения по срокам инсоляции;
- ✘ купероз, телеангиоэктазия, розацеа различной этиологии;
- ✘ глубокое восстановление дермального гидрорезерва;
- ✘ атоничная и «стрессированная» кожа;
- ✘ комплексная терапия гиперпигментации;
- ✘ нарушение периорбитальной микроциркуляции;
- ✘ регуляция уровня свободных радикалов;
- ✘ пастозность любой этиологии и локализации;
- ✘ кожа курильщика, тусклый цвет лица, в т. ч. при соматических заболеваниях;
- ✘ себорея, акне, постакне, особенно застойные пятна;
- ✘ универсальная интенсивная реабилитация.

ПРОТИВОПОКАЗАНИЯ:

- ✘ индивидуальная непереносимость компонентов препаратов.

АКТИВНЫЕ ИНГРЕДИЕНТЫ:

ГИАЛУРОНОВАЯ КИСЛОТА – смесь низкомолекулярной и высокомолекулярной ГК.

PDRN (CAS Number 438545-06-3, Sigma-Aldrich) – полидезоксирибонуклеотиды из молок лосося – фрагменты ДНК, восстанавливают ДНК клеток и следовательно восстанавливают все их функции.

ЭКСТРАКТ ДИКОЙ ОРХИДЕИ оказывает репаративный и защитный эффект, интенсивно увлажняет, борется со свободными радикалами и уменьшает появление тонких линий. Имеет превосходный восстанавливающий профиль, богатый минералами и ревитализирующими компонентами.



ДЕЙСТВИЕ:

Комплекс кислот создает среду для реакции карбокситерапии.

- Глубоко увлажняет и реструктурирует кожу.
- Улучшает цвет лица, снимая пастозность и сухость.
- Стимулирует синтез собственного коллагена.
- Сокращает морщины.
- Осветляет пигментацию.

Насыщенный активирующий гель запускает каскад реакций для выделения углекислого газа и обеспечивает насыщение тканей кожи кислородом.

- Усиливает микроциркуляцию.
- Способствует активизации усвоения активных веществ кожей.
- Улучшает тонус, гладкость и эластичность кожи.

Питательная реструктурирующая маска обогащена полинуклеотидами, пептидами, стволовыми клетками орхидеи.

- Создает биомиметическую вуаль.
- Замедляет процессы старения.
- Восстанавливает эластичность кожи.
- Наполняет оксигенированную кожу изнутри.
- Активирует ДНК-РНК репарацию.

Легкий дневной крем-прайм деликатно регенерирует кожу.

- Стимулирует естественный цикл обновления клеток.
- Обеспечивает надежную UVA/UVB защиту;
- Интенсивно увлажняет кожу.
- Восстанавливает гидролипидную мантию.

АКТИВНЫЕ ИНГРЕДИЕНТЫ:

Экстракт орхидеи, пировиноградная кислота 10%, фитиновая кислота 7%, экстракт розы, феруловая кислота 6%, лактобионовая кислота 6%, миндальная кислота 6%, мочевина, транексамовая кислота 2%, экстракт лаванды, салицилат натрия, койевая кислота 1,5%, винная кислота 1,5%, гликолевая кислота 1%, стволовые клетки орхидеи, ниацинамид 1%, молочная кислота 1%.

Экстракт орхидеи 10%, сок алоэ, бикарбонат натрия, пролин, валин, экстракт цветов лаванды, аскорбилфосфат натрия, пропиленгликоль, стволовые клетки орхидеи.

Экстракт орхидеи 10%, натрия дезоксирибонуклеат 3%, гиалуриновая кислота 3%, медный трипептид-1, убихинон, хондроитинсульфат, никотиноилтрипептид-1, gh-олигопептид-1, gh-олигопептид-2, экстракт цветов лаванды, полипептид-1, sh-полипептид-3, sh-полипептид-9, sh-полипептид-59, экстракт розы, sh-полипептид-11, аскорбилфосфат магния, sh-полипептид-22, экстракт ацеролы, sh-полипептид-62, rh-олигопептид-4, sh-декапептид-9, стволовые клетки орхидеи, ацетилгексапептид-8, пентапептид-18, дипептид-2, ацетилтетрапептид-5, метил-ундециленоилдипептид-16.

Экстракт орхидеи 7%, комплекс UVA/UVB, гиалуронат натрия 4%, натрия дезоксирибонуклеат 2%, масло жожоба, масло монои де таити, экстракт розы, масло бораго, экстракт лаванды, лецитин, стволовые клетки орхидеи, аскорбилпальмитат, токоферилацетат, экстракт вигны, аскорбил глюкозид, ацетилтетрапептид-11, ацетилтетрапептид-9, пальмитоилтрипептид-1, пальмитоилтетрапептид-7, ацетилгексапептид-8.

ЭРИТРОДЕРМАЛЬНАЯ ПЕПТИДНАЯ КАРБОКСИТЕРАПИЯ С ОРХИДЕЕЙ

БАЗОВЫЙ ПРОТОКОЛ



Инновационная терапевтическая карбоксисистема на основе мультипептидного комплекса, полинуклеотидов и стволовых клеток орхидеи для омоложения, ревитализации, интенсивной коррекции дегенеративных процессов в коже. «Умная» ДНК-РНК технология обеспечивает биоактивное восстановление кожных резервов и иммунного статуса кожи.

ШАГ 0



ОЧИЩЕНИЕ ДЛЯ ПЛОТНОЙ, ПРОБЛЕМНОЙ, ВОЗРАСТНОЙ КОЖИ ОЧИЩАЮЩИЙ ГЕЛЬ ДЛЯ КОМБИНИРОВАННОЙ КОЖИ С АНА

LOT 186, объем 500 мл, расход 2 мл

Нанести на кожу, помассировать несколько минут по массажным линиям, смыть водой, используя спонжи. Кожу просушить салфетками.



ОЧИЩЕНИЕ ДЛЯ ЧУВСТВИТЕЛЬНОЙ, КУПЕРОЗНОЙ, АТОНИЧНОЙ КОЖИ ОЧИЩАЮЩЕЕ МОЛОЧКО ДЛЯ ЧУВСТВИТЕЛЬНОЙ КОЖИ

LOT 185, объем 500 мл, расход 2 мл

Нанести на кожу, помассировать несколько минут по массажным линиям, смыть водой, используя спонжи. Кожу просушить салфетками.

ШАГ 1



1. КИСЛОТНЫЙ ГЕЛЬ

LOT 282, объем 150 мл, расход 10 мл

Интенсивно взболтать флакон перед использованием! Препарат содержит фазу атаки (кислотный фактор 42%) и фазу действия (масляный экстракт орхидеи и лаванды, стволовые клетки орхидеи). СООТВЕТСТВЕННО ТРЕБУЕТ ТЩАТЕЛЬНОГО ЭМУЛЬГИРОВАНИЯ.

Нанести препарат веерной кистью на лицо, шею и зону декольте. Время экспозиции – 1-3 минуты. Не допускать высыхания геля на лице. Не смывая препарат, приступить к следующему ШАГУ.

ШАГ 2



2. ГЕЛЬ-АКТИВАТОР

LOT 282, объем 150 мл, расход 10 мл

Нанести гель веерной кистью поверх ШАГа 1, распределить по обрабатываемой зоне. Время экспозиции 12 минут. В процессе получения реакции можно дополнительно распределять смесь по обрабатываемой зоне. По окончании экспозиции смыть водой, используя спонжи.

ШАГ 3



КЕЙС-ПРЕПАРАТЫ ДЛЯ УСИЛЕНИЯ ЭФФЕКТА КАРБОКСИТЕРАПИИ

Подобрать препарат по проблеме кожи (см. Таблицу 1).

Нанести препарат по проблеме, внедрить до полного впитывания пальпацией или аппаратно.

ШАГ 4



МУЛЬТИПЕПТИДНАЯ СЫВОРОТКА-ЭЛИКСИР ДЛЯ ПЕРИ- ОРБИТАЛЬНОЙ ЗОНЫ UNDER EYE ELIXIR

LOT 1-25, объем 10 мл, расход 1 г

Нанести на орбитальную зону. Вбить кончиками пальцев до полного впитывания. Не смывать.



МУЛЬТИВИТАМИННАЯ МАСКА ДЛЯ ПЕРИОРБИТАЛЬНОЙ ЗОНЫ «ВИТАМИН С И БЕЛЫЕ ЦВЕТЫ»

LOT 063, объем 50 мл, расход 2 мл

Мягкой кистью нанести тонкий слой маски на веки и область вокруг глаз. Время экспозиции – 10-15 минут. Смыть водой, используя спонжи.

КОНТУРНАЯ МАСКА ДЛЯ КОНТУРА ГЛАЗ «PRO-COLLAGEN SMART»

LOT 064, объем 50 мл, расход 2 мл

Мягкой кистью нанести тонкий слой маски на веки и область вокруг глаз. Время экспозиции – 10-15 минут. Смыть водой, используя спонжи.

3. ПЕПТИДНАЯ МАСКА С ОРХИДЕЕЙ

LOT 282, объем 150 мл, расход 10 мл

Нанести маску толстым слоем на лицо, шею и зону декольте. Провести легкий массаж. Время экспозиции – 15 минут.

Важно! Можно провести воздействие RF, микротоками(+/-3) или фонофорезом. Смыть водой, используя спонжи.

4. КРЕМ-ПРАЙМ С SPF 20

LOT 282, объем 100 мл, расход 2 мл

Нанести крем в качестве завершающего этапа процедуры.

РЕКОМЕНДОВАННЫЙ КУРС: 5-10 процедур, 1-3 сеанса в неделю.

ПОСЛЕ ПИЛИНГА: третий день на стадии коагуляционной пленки.

ПОСЛЕ ЛАЗЕРА: при формировании корочек на третий день, далее через 4 и 10 дней.

Таблица 1. КЕЙС-ПРЕПАРАТЫ ДЛЯ УСИЛЕНИЯ ЭФФЕКТА КАРБОКСИТЕРАПИИ

LOT	НАИМЕНОВАНИЕ ПРЕПАРАТА	ЭСТЕТИЧЕСКИЕ ПРОБЛЕМЫ КОЖИ				
		Отеки, темные круги, морщины в пери-орбитальной зоне	ANTI-AGE терапия	Купероз, розацеа	Акне, постакне	Гидротерапия
1-01	ИНТЕНСИВНАЯ АНТИАКНЕ СЫВОРОТКА ACNE STOP				++	
1-09	ЭКСТРИМ-СЫВОРОТКА 3D-ЛИФТИНГ X-TREME SERUM		++			+
1-29	БИОСЫВОРОТКА КОРРЕКТОР КУПЕРОЗА, РОЗАЦЕА И ПОКРАЩЕНИЙ REDCALM			++		
1-32	ГИДРОБУСТЕР СЫВОРОТКА HYDRO BOOSTER		+	+	+	+
099-1	АКТИВНАЯ СЫВОРОТКА «ВИТАМИН Е + ГИАЛУРОНОВАЯ КИСЛОТА»	+	+	+		+
098-1	АКТИВНАЯ СЫВОРОТКА «ВИТАМИН С + ГИАЛУРОНОВАЯ КИСЛОТА»		+	+		+

РЕКОМЕНДУЕМЫЙ ДОМАШНИЙ УХОД ПОСЛЕ ПРОЦЕДУРЫ КАРБОКСИТЕРАПИИ.

ДЕНЬ

ОЧИЩЕНИЕ
ТОНИЗАЦИЯ
ГЛАЗА
ДНЕВНОЙ КРЕМ

LOT 301 СОВЕРШЕНСТВУЮЩИЙ ЭНЗИМНЫЙ ОЧИСТИТЕЛЬ
LOT 302 ГИДРОТОНЕР С ОРХИДЕЕЙ
LOT 314 МОДЕЛИРУЮЩАЯ СЫВОРОТКА ДЛЯ КОНТУРА ГЛАЗ
LOT 310 ДНЕВНОЙ ЗАЩИТНЫЙ КРЕМ SPF 30 С МОРСКИМИ ВОДОРОСЛЯМИ

НОЧЬ

ОЧИЩЕНИЕ
ТОНИЗАЦИЯ
ГЛАЗА
НОЧНОЙ КРЕМ

LOT 301 СОВЕРШЕНСТВУЮЩИЙ ЭНЗИМНЫЙ ОЧИСТИТЕЛЬ
LOT 302 ГИДРОТОНЕР С ОРХИДЕЕЙ
LOT 313 КОНТУРНЫЙ ЛИФТИНГ-КРЕМ ПОД ГЛАЗА
LOT 311 НОЧНОЙ ЗАПОЛНЯЮЩИЙ ЛИФТИНГ-КРЕМ С ПЕПТИДАМИ

ЭРИТРОДЕРМАЛЬНАЯ ДЕТОКСИФИЦИРУЮЩАЯ КАРБОКСИТЕРАПИЯ С МАТЧА



Деликатная детоксицирующая увлажняющая карбокситерапия для повышения иммунитета кожи, коррекции атопических дерматозов, высыпаний, снижения чувствительности кожи, предотвращения накопления избыточного себума. Передовая бинарная формула, обогащенная минералом каламин и экстрактом матча, выражено детоксицирует и осветляет кожу.

ПОКАЗАНИЯ:

- ✦ Фото- и биостарение кожи;
- ✦ Тусклая асфиктическая кожа со сниженным тургором;
- ✦ Акне и постакне;
- ✦ Розацеа, купероз, атопические дерматозы
- ✦ Высыпания нижней трети лица (масочная реакция)
- ✦ Подготовка к лазерным шлифовкам
- ✦ Гиперкератоз, псориаз с гиперкератозом
- ✦ Увядающая кожа, фолликулит

ПРОТИВОПОКАЗАНИЯ:

- ✦ индивидуальная непереносимость компонентов препаратов.

АКТИВНЫЕ ИНГРЕДИЕНТЫ:

МАТЧА (пудра зеленого чая) – традиционный чай японской чайной церемонии, полученный из 100% натуральных экологически чистых чайных листьев, передовой суперфуд. Способствует улучшению микроциркуляции и интенсивному выведению токсинов, выравнивает тон и препятствует раннему старению кожи.

ЭКСТРАКТ САКУРЫ – источник антиоксидантов, стимулирует неокollaгенез, отбеливает и успокаивает раздраженную кожу, придавая ей мягкость, оживляя ее.

КАЛАМИН – минерал, рекомендуемый в терапевтических программах FDA для атоничной, куперозной кожи, с акне, розацеа и себореей. Обладает подсушивающим и успокаивающим эффектом, устраняет жирный блеск, обеспечивая стойкий матирующий эффект.

Для коррекции пигментации и усиления детоксицирующего эффекта карбокситерапии компания DEMAX использует ниацинамид в комплексе с каламином. Ниацинамид не ингибирует тирозиназу, а замедляет и блокирует транспортировку меланосом.



1
pH 2,6
КИСЛОТНЫЙ
ГЕЛЬ



2
pH 8,5
ДЕТОКС АКТИВАТОР



3
pH 6,0
БАЛАНСИРУЮЩИЙ
БУСТЕР С МАТЧА



4
pH 6,0
МАТИРУЮЩИЙ КРЕМ
SPF 25

ДЕЙСТВИЕ:

Мощный комплекс АНА, ВНА, РНА кислот с выраженным антиоксидантным, эксфолирующим и осветляющим потенциалом.

- Глубоко увлажняет кожу.
- Детоксифицирует и реструктурирует кожу.
- Улучшает ее внешний вид.

Насыщенный экстрактами сакуры, матча и корня ямса фитогель для активации процедуры карбокситерапии.

- Запускает каскад реакций карбокситерапии;
- Обеспечивает насыщение тканей кожи кислородом.
- Усиливает микроциркуляцию.
- Способствует интенсивному выбросу токсинов;
- Стимулирует активную пенетрацию активных компонентов.
- Улучшает тонус, гладкость и эластичность кожи.
- Регулирует выработку кожного себума.

Мощный интенсивно увлажняющий бустер обогащен энергией экстракта матча и редкими маслами копейбы, андиробы и ассаи.

- Мягко выводит токсины.
- Регенерирует кожу.
- Повышает ее упругость, тонус и эластичность.

Высокоэффективный матирующий крем комплексного действия.

- Интенсивно увлажняет и успокаивает кожу.
- Обладает противовоспалительным и регенерирующим действием.
- Улучшает внешний вид кожи.

АКТИВНЫЕ ИНГРЕДИЕНТЫ:

лактобионовая кислота 9%, молочная кислота 8%, фитиновая кислота 7%, азелаиновая кислота 6%, салициловая кислота 6%, миндальная кислота 6%, феруловая кислота 4%, винная кислота 3%, гликолевая кислота 3%, койевая кислота 2%, каламин, экстракт матча, экстракт сакуры, экстракт корня ямса японского, лецитин, экстракт саншоу, экстракт йомоги, пантенол, ниацинамид, мочеви́на.

экстракт матча, экстракт сакуры, экстракт корня ямса японского, бикарбонат натрия, лецитин, экстракт саншоу, экстракт йомоги, каламин, пантенол, ниацинамид.

экстракт матча, каламин, экстракт сакуры, масло копейбы, масло андиробы, масло ассаи, изофлавоны кудзу, C12-13 алкилглицерил гидролизованный гиалуронат, экстракт листьев периллы, салицилат натрия, масло нима, экстракт корня ямса японского, коллоидная сера, каприлоил салициловая кислота, экстракт семян черного тмина, лецитин, экстракт саншоу, экстракт йомоги, пантенол, ниацинамид.

экстракт матча, каламин, экстракт сакуры, комплекс UVA/UVB солнцезащитных фильтров, масло копейбы, масло андиробы, масло ши, масло ассаи, изофлавоны кудзу, C12-13 алкилглицерил гидролизованный гиалуронат, экстракт листьев периллы, салицилат натрия, масло нима, масло жожоба, экстракт корня ямса японского, коллоидная сера, каприлоил салициловая кислота, экстракт семян черного тмина, лецитин, экстракт саншоу, экстракт йомоги, пантенол, ниацинамид.

ЭРИТРОДЕРМАЛЬНАЯ ДЕТОКСИФИЦИРУЮЩАЯ
КАРБОКСИТЕРАПИЯ С МАТЧА

БАЗОВЫЙ ПРОТОКОЛ



ВИДЕО-ПРОТОКОЛ
ПРОЦЕДУРЫ

ШАГ 0



ОЧИЩАЮЩИЙ ГЕЛЬ ДЛЯ КОМБИНИРОВАННОЙ КОЖИ С АНА

LOT 186, объем 500 мл, расход 2 мл

Нанести на кожу, массировать несколько минут по массажным линиям, смыть водой, используя спонжи. Кожу просушить салфетками.

ШАГ 1



1. КИСЛОТНЫЙ ГЕЛЬ

LOT 283, объем 150 мл, расход 10 мл

Нанести препарат веерной кистью на лицо, шею и зону декольте. Время экспозиции – 1-3 минуты. Не допускать высыхания геля на лице. Не смывая препарат, приступить к следующему ШАГу.

ШАГ 2



2. ДЕТОКС АКТИВАТОР

LOT 283, объем 150 мл, расход 10 мл

Нанести гель веерной кистью поверх ШАГа 1, распределить по обрабатываемой зоне. Время экспозиции – 12 минут. В процессе проведения реакции можно дополнительно распределять смесь по обрабатываемой зоне. По окончании экспозиции смыть водой, используя спонжи.

ШАГ 3



3. БАЛАНСИРУЮЩИЙ БУСТЕР С МАТЧЕЙ

LOT 283, объем 150 мл, расход 10 мл

Нанести бустер толстым слоем на лицо, шею и зону декольте. Провести легкий массаж. Время экспозиции – 15 минут.

Смыть водой, используя спонжи.

ШАГ 4



4. МАТИРУЮЩИЙ КРЕМ SPF 25

LOT 283, объем 100 мл, расход 2 мл

Нанести крем в качестве завершающего этапа процедуры.

РЕКОМЕНДОВАННЫЙ КУРС: 3-10 процедур с интервалом 1 неделя.

КЕЙС КОРРЕКЦИИ АКНЕ В СТАДИИ РЕМИССИИ, ПОСТАКНЕ

1 ЭТАП УВЛАЖЕНИЕ И ДЕТОКСИФИКАЦИЯ

Эритродермальная детоксифицирующая карбокситерапия CALLAMIN GRAND MATCHA – 3-4 процедуры.

ВАЖНО! Предупредите пациента, что после 2 процедуры могут появиться новые высыпания. Это нормальный процесс, связанный с выведением глубоких застойных явлений.

2 ЭТАП АКТИВНАЯ СЕБОРЕГУЛИРУЮЩАЯ КОРРЕКЦИЯ

Акне-реконструктор карбокситерапия + концентрат LOT 1-01 ИНТЕНСИВНАЯ АНТИАКНЕ СЫВОРОТКА - 3-4 процедуры.

3 ЭТАП ОСВЕТЛЕНИЕ И НОРМАЛИЗАЦИЯ МИКРОБИОМА

Эритродермальная детоксифицирующая карбокситерапия CALLAMIN GRAND MATCHA + LOT 805 ИНТЕНСИВНАЯ ОСВЕТЛЯЮЩАЯ МЕЗОСЫВОРОТКА MELASTOP FORTE фракционная мезотерапия.

ПРЕПАРАТЫ ДЛЯ
УСИЛЕНИЯ ЭФФЕКТА
КАРБОКСИТЕРАПИИ
С МАТЧА

LOT 178-1 ГИДРОЭМУЛЬСИЯ ДЛЯ ПРОБЛЕМНОЙ КОЖИ
LOT 1-25 МУЛЬТИПЕПТИДНАЯ СЫВОРОТКА-ЭЛИКСИР ДЛЯ
ПЕРИОРБИТАЛЬНОЙ ЗОНЫ
LOT 102-1 ЭНЗИМНАЯ СЕБОРЕГУЛИРУЮЩАЯ СУФЛЕ-МАСКА
LOT 177-1 МАСКА ДЛЯ ПРОБЛЕМНОЙ КОЖИ

РЕКОМЕНДУЕМЫЙ ДОМАШНИЙ УХОД ПОСЛЕ ПРОЦЕДУРЫ КАРБОКСИТЕРАПИИ.

ДЕНЬ

ОЧИЩЕНИЕ
ТОНИЗАЦИЯ

LOT 185-1 ОЧИЩАЮЩЕЕ МОЛОЧКО ДЛЯ ЧУВСТВИТЕЛЬНОЙ КОЖИ
LOT 218-1 УСПОКАИВАЮЩИЙ ТОНИК ДЛЯ ЧУВСТВИТЕЛЬНОЙ КОЖИ
НА ОСНОВЕ МИЦЕЛЛЯРНОЙ ВОДЫ

ГЛАЗА

LOT 238 УВЛАЖНЯЮЩИЙ КРЕМ ДЛЯ ЗОНЫ ВОКРУГ ГЛАЗ
«ВИТАМИН С И БЕЛЫЕ ЦВЕТЫ»

СЫВОРОТКА
ДНЕВНОЙ КРЕМ

LOT 125 СЫВОРОТКА ДЛЯ ПРОБЛЕМНОЙ КОЖИ «АКВА ДЕТОКС»
LOT 122 ДНЕВНОЙ КРЕМ «АКВА ДЕТОКС» SPF 20

НОЧЬ

ОЧИЩЕНИЕ
ТОНИЗАЦИЯ

LOT 185-1 ОЧИЩАЮЩЕЕ МОЛОЧКО ДЛЯ ЧУВСТВИТЕЛЬНОЙ КОЖИ
LOT 218-1 УСПОКАИВАЮЩИЙ ТОНИК ДЛЯ ЧУВСТВИТЕЛЬНОЙ КОЖИ
НА ОСНОВЕ МИЦЕЛЛЯРНОЙ ВОДЫ

ГЛАЗА

LOT 238 УВЛАЖНЯЮЩИЙ КРЕМ ДЛЯ ЗОНЫ ВОКРУГ ГЛАЗ
«ВИТАМИН С И БЕЛЫЕ ЦВЕТЫ»

СЫВОРОТКА
НОЧНОЙ КРЕМ

LOT 125 СЫВОРОТКА ДЛЯ ПРОБЛЕМНОЙ КОЖИ «АКВА ДЕТОКС»
LOT 123 НОЧНОЙ КРЕМ «АКВА ДЕТОКС»

ИСКУССТВО ИЗЫСКАННОГО РИТУАЛА ВОСТОЧНОГО ОЧИЩЕНИЯ

ОЧИЩЕНИЕ

Качество очищения кожи существенно влияет на эффективное проведение процедуры и работу средств, наносимых впоследствии, в том числе активных сывороток, масок и кремов.

Независимо от типа кожи и возраста очищение должно быть максимально щадящим, не нарушающим барьерную функцию кожи, но в то же время эффективным.

Очищающая линия DEMAX создана специально для мягкого очищения: препараты не сушат кожу и не обезвоживают ее гидрофильную мантию.

ОСНОВА ОЧИЩАЮЩИХ ПРЕПАРАТОВ DEMAX — ГИДРОФИЛЬНЫЕ МАСЛА И КЕРАТОЛИТИЧЕСКИЕ АГЕНТЫ, КОТОРЫЕ СПОСОБСТВУЮТ:

- деликатному очищению всех жир- и водорастворимых загрязнений;
- восстановлению pH-баланса и барьерных свойств эпидермиса;
- подготовке кожи к адсорбции активных ингредиентов;
- отшелушиванию и удалению мертвых клеток;
- усилению естественной защитной функции кожи;
- предотвращению потери кожей влаги.

ГИДРОФИЛЬНЫЕ МАСЛА

Высокоэффективные, но в то же время мягкие, не раздражающие кожу активные очищающие ингредиенты, которые быстро удаляют токсины, загрязнения и помогают избавиться от скопления роговых чешуек, препятствуют воспалению, обновляя кожу и заметно улучшая ее внешний вид.

КЕРАТОЛИТИЧЕСКИЕ АГЕНТЫ

АНА и ВНА кислоты, вызывающие активное отшелушивание омертвевших клеток с поверхности кожи, используются с целью размягчения, растворения и отторжения рогового слоя эпидермиса. Размягчая, а затем и растворяя кератин эпидермиса, обеспечивают удаление избыточных роговых масс с пораженных участков кожи.



**ОЧИЩАЮЩИЙ МУСС
ДЛЯ ВСЕХ ТИПОВ КОЖИ НА
ОСНОВЕ РАСТИТЕЛЬНЫХ
ЭКСТРАКТОВ**

Для всех типов кожи
рН 5,4



**ОЧИЩАЮЩЕЕ МОЛОЧКО
ДЛЯ ЧУВСТВИТЕЛЬНОЙ
КОЖИ**

Для чувствительной кожи,
в т.ч. с куперозом, розацеа
рН 5,9



**ОЧИЩАЮЩИЙ ГЕЛЬ
ДЛЯ КОМБИНИРОВАННОЙ
КОЖИ С АНА**

Для комбинированной кожи
рН 5,1

ДЕЙСТВИЕ:

Мягкое удаление водо- и жирорастворимых загрязнений (макияж, липиды, механическое загрязнение).

- Эффективно очищает кожу.
- Не пересушивает и не нарушает естественный гидролипидный баланс кожи.
- Придает ощущение свежести и сияние даже самой чувствительной коже.
- Обладает ярко выраженным противовоспалительным и антибактериальным действием.

АКТИВНЫЕ ИНГРЕДИЕНТЫ:

Растительные сапонины, энзимы, экстракты циннамона, конского каштана, бергамота, коры белого дуба, эхинацеи, пассифлоры; бисаболол, D-пантенол.

ПРИМЕНЕНИЕ:

Нанести мусс на ладонь, аккуратно промассировать лицо и затем смыть теплой водой.

Нежное молочко на основе масел бабассу и сладкого миндаля деликатно очищает от всех водо- и жирорастворимых загрязнений.

- Поддерживает рН-баланс и барьерные свойства эпидермиса.
- Прекрасно увлажняет кожу, придает ей мягкость и здоровый вид.
- Гарантирует надежную профилактику воспалений и покраснений.
- Успокаивает кожу и снимает ощущение дискомфорта.

Экстракты ромашки и камелии, лецитин, витамины Е и С, молочная кислота, гидрофильное масло жожоба, кислоты лимонная, линоленовая, олеаноловая; экстракт мяты.

Нанести небольшое количество молочка на кожу легкими массажными движениями. Смыть теплой водой.

Универсальное очищающее и отшелушивающее средство с комплексом АНА-кислот.

- Уменьшает толщину рогового слоя.
- Способствует интенсивному очищению пор, при этом не нарушает структуру гидролипидной мантии.
- Предотвращает появление жирного блеска.
- Снимает воспаление и шелушение.
- Предупреждает закупоривание сальных желез.

Экстракт алоэ, кислоты гликолевая, молочная, лимонная; алантоин, яблочная кислота, экстракты цитруса и герани, гидролизованное масло чайного дерева, эпигаллокатехин галлат, кофеин, ментол, линалоол, цитронеллол.

Нанести небольшое количество геля на увлажненную кожу лица, шеи и зоны декольте легкими массажными движениями. Смыть теплой водой.

LOT 053-1, 150 мл

LOT 185, 500 мл

LOT 186, 500 мл

ОСВЕЖАЮЩАЯ ТОНИЗАЦИЯ С ФИЛЛЕР-ЭФФЕКТОМ

ТОНИЗАЦИЯ

Тонизацию можно рассматривать как самостоятельный этап процедуры или как завершающий аккорд любого этапа, будь то очищение, инструментальная или аппаратная чистка, массаж, маска и прочие процедуры. В любом случае, тонизация – неотъемлемая часть профессионального ухода, призванная регулировать pH после умывания, освежать, увлажнять и успокаивать кожу. Правильно подобранный по типу кожи тоник способствует увеличению эффекта процедуры.

Формула тонирующих средств от DEMAX состоит из грамотно подобранных активных ингредиентов в зависимости от типа кожи.

Широкая палитра различных растительных экстрактов оказывает выраженное увлажняющее, омолаживающее, регенерирующее, успокаивающее действие. Они содержат биологически активные компоненты, которые обогащают кожу питательными веществами, оказывают выраженное ANTI-pollution действие, уменьшают признаки старения кожи и улучшают ее внешний вид.

Гиалуроновая кислота в составе тонирующих препаратов обеспечивает эффект гидрофиллинга кожи.

Тонирующие препараты от DEMAX не содержат спирт, парабены, фталаты и сульфаты.



ГИДРОФИЛЬНЫЕ МАСЛА БАБАССУ И СЛАДКОГО МИНДАЛЯ

Способствуют удержанию влаги, образуя на поверхности кожи защитную пленку, при этом очищают поры. Имеют высокую концентрацию фитостерола, амилалина, токоферола, триолеина, глицерида линоленовой кислоты. Содержат витамин E, который является естественным антиоксидантом, замедляющим старение клеток и устраняющим воспалительные процессы на коже, а также витамин F, который нормализует функцию сальных желез и предупреждает расширение пор.

ГИАЛУРОНОВАЯ КИСЛОТА

Эффективно увлажняет, стимулирует процессы эпителизации, нормализует водно-солевой баланс. Уже на этапе тонизации обеспечивает создание в коже влагоудерживающего буфера.



ГЕЛЬ-ТОНИК
для ВСЕХ типов КОЖИ
с ГИАЛУРОНОВОЙ КИСЛОТОЙ



УСПОКАИВАЮЩИЙ ТОНИК
для ЧУВСТВИТЕЛЬНОЙ КОЖИ
НА ОСНОВЕ МИЦЕЛЛЯРНОЙ ВОДЫ



ТОНИК
для ЖИРНОЙ и
КОМБИНИРОВАННОЙ КОЖИ

Для всех типов кожи
pH 6,1

Для сухой, чувствительной кожи,
в т.ч. с куперозом
pH 6,1

Для комбинированной, жирной
кожи, в т.ч. с акне
pH 4,8

ДЕЙСТВИЕ:

Комбинация высоко- и низкомолекулярной гиалуроновой кислоты в высокой дозировке поддерживает оптимальный уровень гидратации и стимулирует синтез собственного коллагена.

- Интенсивно увлажняет кожу.
- Нормализует pH-баланс.
- Повышает упругость кожи.
- Дополняет этап поверхностного очищения кожи.
- Улучшает проникновение препаратов для ухода за кожей.

Мицеллярный тоник на основе гидрофильных масел бабассу и сладкого миндаля эффективно восстанавливает pH-баланс кожи.

- Обладает выраженным успокаивающим и противовоспалительным действием.
- Обеспечивает чувство комфорта кожи.
- Обогащает кожу витаминами, антиоксидантами.
- Реконструирует гидролипидную мантию.

Активный тоник для восстановления природного баланса кожи.

- Улучшает общее состояние кожи.
- Сужает поры и уменьшает сальность T-зоны.
- Эффективно восстанавливает pH-баланс и водно-липидную мантию.
- Проявляет выраженное антибактериальное и себостатическое действие.

АКТИВНЫЕ ИНГРЕДИЕНТЫ:

Экстракт камелии, ксилитилглюкозид, гиалуроновая кислота, ангидроксилитол, масло цитруса, ментил лактат, аллантаин, D-пантенол, масло лаванды, гидрофильное масло жожоба, масло розмарина, экстракт лайма, экстракт лимонена, линалоол.

Экстракты ромашки и камелии, аргинин, экстракт алоэ, мальтодекстрин, молочная кислота, D-пантенол, лактат натрия, серин, сорбитол, аллантаин, линоленовая кислота, олеаноловая кислота, экстракт Melissa.

Экстракт коры ивы, экстракт сахарного тростника, азелаиновая кислота, салициловая кислота, масло чайного дерева, витамин C.

ПРИМЕНЕНИЕ:

Нанести небольшое количество тоника на ватный диск, обработать им лицо, шею и зону декольте. Не смывать. Затем нанести сыворотку и крем.

Нанести небольшое количество тоника на ватный диск, обработать им лицо, шею и зону декольте. Не смывать. Затем нанести сыворотку и крем.

Нанести небольшое количество тоника на ватный диск, обработать лицо, шею и зону декольте. Не смывать. Затем нанести сыворотку и крем.

LOT 216, 500 мл

LOT 218, 500 мл

LOT 219, 500 мл

КИСЛОТНО-ФЕРМЕНТАТИВНЫЕ СИСТЕМЫ ИНТЕНСИВНОГО ДЕЙСТВИЯ

ЭКСФОЛИАЦИЯ

Отшелушивание мертвых клеток рогового слоя эпидермиса – это нормальный физиологический процесс, который протекает в коже постоянно и практически незаметно. Но воздействие агрессивных факторов окружающей среды в сочетании с нарушением процессов регенерации приводят к тому, что на поверхности кожи скапливаются отмершие клетки рогового слоя. Образующая ими среда является исключительно благоприятной для размножения бактерий. Кожа перестает быть гладкой, тускнеет, теряет здоровый вид.

Именно поэтому любой коже, независимо от типа и возраста, нужна процедура, которая помогает избавиться от отмерших клеток и очистить поры, — это ГЛУБОКОЕ ОЧИЩЕНИЕ, или ЭКСФОЛИАЦИЯ. Кроме того, это прекрасная стимуляция кровообращения и лимфооттока, обменных процессов и обновления кожи.

АНА, ВНА и ФЕРМЕНТЫ

(ЭНЗИМЫ, ПРОТЕАЗА)

Деликатно очищают кожу от отмерших клеток, ускоряют процесс регенерации, стимулируют синтез гиалуроновой кислоты и возвращают коже здоровый сияющий вид, улучшают кровообращение, проводя «гимнастику сосудов».

KERATOLINE

Энзимный эксфолиант (содержит протеазу, полученную благодаря ферментации), не раздражает и не травмирует кожу, стимулирует оксигенацию и разглаживает кожу.

МОЛОЧНЫЕ ПРОТЕИНЫ

Обновляют эпидермис, стимулируют пролиферацию кератиноцитов и синтез коллагена. Осветляют кожу и повышают местный иммунитет.



ГЕЛЬ-ПИЛИНГ
С АНА



ПИЛИНГ-ГОММАЖ
для НОРМАЛЬНОЙ КОЖИ



УНИВЕРСАЛЬНЫЙ
ЛАКТО-ФЕРМЕНТНЫЙ
ЭКСФОЛИАНТ

Для всех типов кожи
рН 3,6

Для сухой, чувствительной кожи,
в т.ч. с куперозом
рН 4,0

Для всех типов кожи
рН 3,8

ДЕЙСТВИЕ:

Комплекс растительных АНА-кислот деликатно очищает кожу от отмерших клеток и ускоряет процесс регенерации.

- Стимулирует эксфолиацию и обновление эпидермиса.
- Обладает активностью против тирозиназы.
- Возвращает коже здоровый сияющий вид.
- Многократно усиливает и облегчает проникновение активных веществ в кожу.

НЕ ИМЕЕТ СЕЗОННОСТИ

АКТИВНЫЕ ИНГРЕДИЕНТЫ:

Кислоты 10%: гликолевая, яблочная, молочная и винная.

ПРИМЕНЕНИЕ:

Нанести маску тонким равномерным слоем на кожу лица и шеи (для жирной и комбинированной кожи – 7-10 минут, для сухой и чувствительной – 5-7 минут). Обильно смыть водой с помощью спонжей.

Гель деликатно, но при этом эффективно и глубоко очищает кожу. Благодаря действию комплекса АНА-кислот поверхностный слой кожи размягчается, и ослабевают связи между роговыми чешуйками.

- Удаляет избыток мертвых клеток, скопившихся на поверхности кожи.
- Не вызывает раздражения.
- Мягко стимулирует процессы обновления клеток эпидермиса.

НЕ ИМЕЕТ СЕЗОННОСТИ

Комплекс АНА-кислот 7%: гликолевая, винная, молочная; экстракты корейского женьшеня и центеллы азиатской, витамины А и С, микроэлементы.

Нанести гель тонким равномерным слоем на кожу лица и шеи. Массировать круговыми движениями несколько минут. Обильно смыть водой с помощью спонжей.

Лакто-энзимный эксфолиант с кератолином – это превосходное сочетание активных ингредиентов.

- Вызывает постепенную эксфолиацию эпидермиса.
- Осветляет кожу.
- Уменьшает гиперплазию кожи.
- Сдерживает гиперкератоз (ороговение волосаных фолликулов).
- Стимулирует обновление клеток.
- Замедляет синтез меланина и препятствует его накоплению в эпидермисе.

НЕ ИМЕЕТ СЕЗОННОСТИ

Экстракт миндаля, кератолин (энзимный эксфолиант), протеиназа, протеины пшеницы, фермент папайи, ананаса, фукуса, альбумин, молочные протеины (содержат аминокислоты, цитокины, лактоферрин, лизоцим, лактопероксидазу), мочевины, молочная кислота, аллантоин.

Нанести эксфолиант равномерным слоем на кожу лица и шеи. Массировать круговыми движениями несколько минут. Наложить теплый влажный компресс на 7-10 минут. Обильно смыть водой с помощью спонжей.

МНОГОФУНКЦИОНАЛЬНЫЕ ПРЕПАРАТЫ ИНТЕНСИВНОГО ДЕЙСТВИЯ

КОНЦЕНТРАТЫ – АКТИВАТОРЫ

Концентрат-активатор – насыщенный активными компонентами препарат направленного действия для решения эстетических проблем кожи.

Концентрат наносится на подготовленную кожу и за счет низкомолекулярной структуры глубоко проникает в эпидермис, запуская механизмы коррекции.

Благодаря включению сывороток в этапы профессионального ухода перед аппаратными процедурами или массажем, а также под маску или крем, усиливается эффект процедуры и результат становится виден сразу.

Базовая терапия от DEMAX с использованием концентратов-активаторов основана на концепции 3-мерной гиалуроновой кислоты.

Комплексы содержат низко-, средне- и высокомолекулярную гиалуроновую кислоту выполняющую свой функционал на разных уровнях дермо-эпидермального соединения.

НИЗКОМОЛЕКУЛЯРНАЯ ГИАЛУРОНОВАЯ КИСЛОТА

Легко транспортируется, достигая дермы, служит средой для неокollaгeнeзa.

СРЕДНЕМОЛЕКУЛЯРНАЯ ГИАЛУРОНОВАЯ КИСЛОТА

Обладает высокой степенью пенетрации, способствует ранозаживлению и кератинизации.

ВЫСОКОМОЛЕКУЛЯРНАЯ ГИАЛУРОНОВАЯ КИСЛОТА

Способствует сохранению и нормализации уровня увлажненности и трансэпидермальной потери влаги.

АКТИВНЫЕ ИНГРЕДИЕНТЫ



MATRIXYL 3000

Антивозрастной пептид-стимулятор, базирующийся на матрикинах Pal-GHK и Pal-GQPR, которые оказывают регенерирующее действие на клетки кожи. В состав компонента входят пальмитол олигопептид и пальмитол тетрапептид, которые способствуют восстановлению тканей.

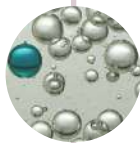

DERMAXYL

Антивозрастной пептид-стимулятор сочетает в себе матрикины и церамиды II, направленные на борьбу со старением. Стимулирует клеточные взаимодействия и восстанавливает возрастные повреждения кожи. Уменьшает выраженность средних и глубоких морщин.



SYN-AKE

Высокотехнологичный пептид-блокатор, синтетический аналог пептида змеи. Пептид SYN-AKE производит эффект, сходный с действием токсинов из яда змеи, – расслабляет мимическую мускулатуру. Разглаживает мелкие мимические морщины и предотвращает их появление.



100% ЭКСТРАКТ ПЛАЦЕНТЫ

Биологически активный препарат AMENITY CORPORATION, получаемый из плаценты свиней, специально выращиваемых в особых условиях и служащих донорами для японской хирургии. По своему составу экстракт тропен к клеткам кожи. Плацента содержит более 100 компонентов, ответственных за обмен веществ.



НАНОПОРОШКИ

Нанопорошки на основе микронизированной низкомолекулярной гиалуроновой кислоты и витаминов С и Е – последние достижения в отрасли нанокосметики. Структура молекулы обеспечивает мгновенный эффект лифтинга и наполнения кожи, стимулирует ее внутренние резервы к самоувлажнению.



АС.NET™

АС.NET™ содержит олеаноловую и нордигидрогваяретовую (НДГК) кислоты в составе специального осмотического геля, позволяющего легко проникать вглубь кожи к наиболее проблемным участкам и регулировать размножение бактерий.



ПРОТЕИновый КОМПЛЕКС

Протеиновый комплекс богат аминокислотами: лизином, триптофаном, метионином, витаминами группы В, РР, К, витамином Е и минеральными солями. Активизирует синтез коллагена и эластина, укрепляет кожу, устраняет дряблость и атоничность. Увлажняет и смягчает, повышает эластичность эпидермиса.



ГИДРОЛИЗАТ КОЛЛАГЕНА

Белок молодости, обладает особым механизмом действия — распадается на небольшие водорастворимые пептидные фрагменты, способные проникнуть через роговой слой. Морской гидролизованый коллаген не раздражает кожу и слизистые и не вызывает привыкание.



АКТИВНАЯ СЫВОРОТКА
«ВИТАМИН С +
ГИАЛУРОНОВАЯ КИСЛОТА»

Осветление, ревитализация,
увлажнение

ДЕЙСТВИЕ:

Уникальный активный порошок на основе наномикронной гиалуроновой кислоты и капсулированного витамина С.

- Предупреждает формирование меланина.
- Осветляет кожу.
- Обладает мощным антиоксидантным действием.
- Способствует синтезу коллагена и эластина.
- Восстанавливает влагоудерживающие способности кожи.
- Корректирует купероз.
- Повышает иммунитет кожи.
- Активизирует межклеточный обмен.

АКТИВНЫЕ ИНГРЕДИЕНТЫ:

Магнезиум аскорбил фосфат (витамин С), гиалуронат натрия.

ПРИМЕНЕНИЕ:

Нанести на предварительно очищенную кожу лица. Вбить кончиками пальцев до полного впитывания, не смывать. Затем нанести крем по типу кожи.



АКТИВНАЯ СЫВОРОТКА
«ВИТАМИН Е +
ГИАЛУРОНОВАЯ КИСЛОТА»

Увлажнение, питание,
уход за периорбитальной зоной

Уникальный активный порошок, в состав которого входят наномикронная гиалуроновая кислота и витамин Е, разработан специально для деликатной кожи вокруг глаз.

- Устраняет отечность.
- Восстанавливает естественный уровень увлажненности.
- Улучшает кровообращение и лимфоотток.
- Снимает следы усталости.
- Эффективно преображает кожу, делая ее более упругой, гладкой и сияющей.

Токоферола ацетат (витамин Е), гиалуронат натрия.

Нанести порошок на предварительно очищенную кожу вокруг глаз. Вбить кончиками пальцев до полного впитывания, не смывать. Затем нанести крем по типу кожи.



ИНТЕНСИВНАЯ АНТИ-АКНЕ
СЫВОРОТКА

ниацинамид 7%
азелаиновая кислота 7%
нордигидрогваяретовая
кислота 7%, RF, микротоки
(заряд +/-3), фонофорез

ДЕЙСТВИЕ:

Биоконцентрат нормализует работу сальных желез.

- Оказывает заживляющее, вяжущее и бактериостатическое действие.
- Регулирует кератинизацию.
- Восстанавливает роговой слой.
- Улучшает барьерную функцию кожи.

АКТИВНЫЕ ИНГРЕДИЕНТЫ:

экстракт листьев шалфея, экстракт лопуха, экстракт лимона, экстракт мыльного дерева, ниацинамид 7%, ацетилтетрапептид-15, азелаиновая кислота 7%, нордигидрогваяретовая кислота 7%.

ПРИМЕНЕНИЕ:

нанести небольшое количество препарата на очищенную кожу локально на воспалительные элементы или ввести аппаратно (фонофорез 2-3 минуты, микро-токи (+3/-3).

LOT 1-01, 10 мл



ПЕПТИДНАЯ ЛИФТИНГ-
СЫВОРОТКА С ДРОНАМИ X50

полипептидный комплекс 22%
гиалуроновая кислота 3%
RF, микротоки (заряд +/-3), фо-
нофорез

Гель-сыворотка благодаря сочетанию классической свиной плаценты и биотехнологического комплекса 13 аминокислот-псевдоплаценты с 15% витамином С последнего поколения укрепляет и скульптурирует кожу лица, шеи, подбородка и декольте.

- Делает контуры лица, подбородка, шеи и декольте выразительными.
- Выравнивает морщины и микрорельеф.
- Выразительно осветляет кожу.
- Обеспечивает питание и ревитализацию кожи.

ацетил гексапептид-8 7%, пальмитоил трипептид-28 5%, экстракт воандзеи 4%, гиалуроновая кислота 3%, пептид меди 3%, пальмитоил олигопептид 2%, пальмитоил тетрапептид-3 2%, олеонил пентапептид-4 2%, экстракт гиностеммы 1%, пальмитоил гексапептид-19 1%.

нанести препарат круговыми движениями на очищенную кожу лица, шеи и декольте, массировать до полного впитывания или ввести аппаратно (ультразвук 3-5 минут, микротоки +3/-3).

LOT 1-23, 10 мл



ПЛАЦЕНТАРНАЯ СЫВОРОТКА
С ВИТАМИНОМ С
«ЖИДКАЯ ПЛАЗМА»

витамин С 12%
плацента Р.Р.А.А.-С 10%
гиалуроновая кислота 5%
RF, микротоки (заряд +/-3),
фонофорез

Концентрат с текстурой сыворотки обогащен пептидами последнего поколения с системной молекулярной доставкой дронами (инкапсулированные лигандные трансдермальные эксхантеры) и гиалуроновой кислотой.

- Создает «ботулин»-эффект.
- Выразительно омолаживает и наполняет кожу.
- Повышает тонус и эластичность кожи.

гексил-3 глицерил аскорбат 6%, миристил 3-глицерил аскорбат 6%, гиалуроновая кислота 5%, Р.Р.А.А.-С 10%, экстракт паеония 4%, экстракт хлореллы 3%, гликолевая кислота 2%, молочная кислота 2%, арбутин 1%, пальмитоил трипептид-5 1%, норизолицил нонапептид-1 0,5%, экстракт кодиума 0,5%.

нанести препарат круговыми движениями на очищенную кожу лица, шеи и декольте, массировать до полного впитывания или ввести аппаратно (ультразвук 3-5 минут, микротоки +3/-3)

LOT 1-02, 10 мл



ЭКСТРИМ-СЫВОРОТКА
3D-ЛИФТИНГ

полипептидный комплекс 15%
гиалуроновая кислота 2%
RF, микротоки (заряд +/-3),
фонофорез

ДЕЙСТВИЕ:

Трансформирующая сыворотка для интенсивного омоложения.

- Уменьшает глубину мимических морщин.
- Восстанавливает активность фибробластов.
- Моделирует овал лица.
- Уменьшает глубину и видимость морщин.
- Интенсивно увлажняет.
- Улучшает овал лица.
- Возвращает коже утраченный блеск и свежесть.
- Создает омолаживающий эффект, совершенствуя внешний вид кожи лица.

АКТИВНЫЕ ИНГРЕДИЕНТЫ:

гидролизированный белок фасоли, гидролизированный белок риса, ацетилтетрапептид-11, ацетилтетрапептид-9, гидролизированный гороховый белок, ацетилгексапептид-8, гиалуроновая кислота 2%, ацетилтетрапептид-15.

ПРИМЕНЕНИЕ:

нанести препарат круговыми движениями на очищенную кожу лица, шеи и декольте, массировать до полного впитывания или ввести аппаратно (ультразвук 3-5 минут, микротоки +3/-3).



ГИДРОШОК БУСТЕР
С ГИАЛУРОНОВОЙ КИСЛОТОЙ

гиалуроновая кислота 10%
ДНК аптамер-4 5%
RF, микротоки (заряд +/-3),
фонофорез

Экстраувлажняющий и интенсивно регенерирующий бустер обогащен 3D гиалуроновой кислотой (низко, средне- и высокой микронности) и PRO DNA комплексом из листьев свечного дерева.

- Обеспечивает глобальное омоложение кожи.
- Оказывает выраженную гидратацию посредством активации аквапоринов.
- Защищает ядерную и митохондриальную ДНК.
- Восстанавливает кожу на клеточном уровне.
- Выравнивает микрорельеф кожи.

гиалуроновая кислота 10%, экстракт кассии 8%, ДНК аптамер-4 5%, экстракт воандзеи 4%, экстракт гоутунии 4%, D-пантенол 3%, экстракт зантоксилума 2%, аргинин 1%, лизин 1%, валин 1%, экстракт пуэрарии 0,5%.

нанести препарат круговыми движениями на очищенную кожу лица, шеи и декольте, массировать до полного впитывания или ввести аппаратно (ультразвук 3-5 минут, микротоки +3/-3).



БИОСЫВОРОТКА-КОРРЕКТОР
КУПЕРОЗА, РОЗАЦЕА
И ПОКРАСНЕНИЙ

витамин С 5%, витамин К 5%
нарингенинхалкон натрия 3%
RF, микротоки (заряд +/-3),
фонофорез

Биоконцентрат предназначен для чувствительной сосудистой кожи, кожи с розацеа, эффективно борется с воспалениями, отечностью, неровным тоном кожи и покраснениями.

- Снижает проницаемость сосудистой сетки.
- Укрепляет мелкие капилляры.
- Контролирует пролиферацию клеток эндотелия.
- Обладает противовоспалительными свойствами за счет уменьшения высвобождения LL-37-индуцированных противовоспалительных цитокинов.

экстракт конского каштана, аскорбилфосфат магния 5%, трегалоза, экстракт хмеля, рутин, фитоменадион 3%, экстракт цветов ромашки, экстракт листьев гаммелиса, экстракт розмарина, экстракт листьев шалфея лекарственного, тетракарбоксиметил-нарингенинхалкон натрия 3%, гиалуронат натрия.

нанести препарат круговыми движениями на очищенную кожу лица до полного впитывания или ввести аппаратно (ультразвук 3-5 минут, микротоки +3/-3).



КОЛЛАГЕНОВЫЙ БУСТЕР
С ДМАЭ

коллаген 8%
гиалуроновая кислота 5%, ДМАЭ 3%
RF, микротоки (заряд +/-3), фонофорез

ДЕЙСТВИЕ:

Сыворотка-активатор коллагена содержит низкомолекулярный коллаген и ДМАЭ.

- Активирует процессы регенерации кожи.
- Увлажняет кожу.
- Возвращает тонус и эластичность кожи.
- Восстанавливает правильную укладку матрикса.
- Активирует фибробласты.
- Выравнивает контур, выраженно улучшая качество кожи шеи и зоны декольте.

АКТИВНЫЕ ИНГРЕДИЕНТЫ:

коллаген 8%, гиалуроновая кислота 5%, экстракт альпийки 4%, эластин, натрий ПСА 3%, ДМАЭ 3%, мочевины 2%, экстракт пуерарии 1,5%, трегалоза 1%, экстракт гиностеммы 1%, аргинин 1%, лизин 1%, валин 1%.

ПРИМЕНЕНИЕ:

нанести препарат круговыми движениями на очищенную кожу лица, шеи и декольте, массировать до полного впитывания или ввести аппаратно (ультразвук 3-5 минут, микротоки +3/-3).

LOT 1-31, 10 мл



ГИДРОБУСТЕР-
СЫВОРОТКА

гиалуроновая кислота 10%, D-пантенол 4%
Nano DN CoQ10 3%
RF, микротоки (заряд +/-3), фонофорез

Экстраувлажняющий комплекс на основе гиалуроновой кислоты трех видов микронности способствует профилактике старения и коррекции мелких морщин.

- Обладает идеальными гидратирующими свойствами.
- Восстанавливает упругость и эластичность кожи.
- Улучшает микрорельеф.
- Идеально дополняет мультipeптидные и полинуклеотидные программы.
- Интенсивное увлажняет поверхностную дерму и эпидермис.
- Защищает и регенерирует кожу.

гиалуроновая кислота 10%, D-пантенол 4%, глицирризинат дикалия 3%, лецитин, масло семян бораго, триглицерид каприловой/каприновой кислоты, ретинилпальмитат, токоферилацетат, аскорбилтетраизоопальмитат 3%, токоферол, убихинон, аскорбил пальмитат, экстракт слизи улитки 3%, аргинин, лизин, валин.

нанести препарат круговыми движениями на очищенную кожу лица, шеи и декольте, массировать до полного впитывания или ввести аппаратно (ультразвук 3-5 минут, микротоки +3/-3).

LOT 1-32, 10 мл

ПРЕПАРАТЫ ДЛЯ ОРБИТАЛЬНОЙ ЗОНЫ

Препараты для деликатной кожи вокруг глаз направлены на увлажнение и уплотнение. Параллельно они дают два различных во времени результата:

- **накопительный эффект** – кожа уплотняется, подтягивается овал лица, разглаживаются морщины.
- **мгновенный эффект** – кожа становится подтянутой, необыкновенно мягкой и бархатной, улучшается ее тургор.

Комбинация активных ингредиентов способствует защите кожи на клеточном уровне.

Липосомы с рускусом выравнивают рельеф и восстанавливают тонус кожи.

Протеиновые комплексы (рис, пшеница) снижают проявление тонких линий и морщин, предотвращают преждевременное старение кожи.



DEMAX
— PROFESSIONAL —

LIQUID PATCH MASK

CAMELLIA & ORCHID PERFORMANCE
EYE FLOWER NECTAR

50mL e / 1.7 Fl.Oz



АКТИВНАЯ СЫВОРОТКА
«ВИТАМИН E +
ГИАЛУРОНОВАЯ КИСЛОТА»



МУЛЬТИПЕПТИДНАЯ
СЫВОРОТКА-ЭЛИКСИР
ДЛЯ ПЕРИОРБИТАЛЬНОЙ ЗОНЫ



НОВИНКА!

МУЛЬТИВИТАМИННАЯ МАСКА
ДЛЯ ПЕРИОРБИТАЛЬНОЙ ЗОНЫ
«ВИТАМИН C И БЕЛЫЕ ЦВЕТЫ»

ДЕЙСТВИЕ

Уникальный активный порошок с наномикронной гиалуроновой кислотой и витамином E разработан специально для деликатной кожи вокруг глаз.

- Устраняет отечность.
- Восстанавливает естественный уровень увлажненности.
- Улучшает кровообращение и лимфоотток.
- Снимает следы усталости.
- Эффективно преобразует кожу, делая ее более упругой, гладкой и сияющей.

АКТИВНЫЕ ИНГРЕДИЕНТЫ:

Токоферола ацетат (витамин E), гиалуронат натрия.

Пептидный концентрат для зоны глаз с функцией элиминации пигментов, ответственных за темный цвет и воспаление зоны вокруг глаз.

- Усиливает тонус, прочность и эластичность кожи в периорбитальной зоне.
- Корректирует мелкие морщины.
- Уменьшает темные круги и отечность.
- Снимает воспаления.
- Интенсивно увлажняет поверхность дерму и эпидермис.

аргирелин (ацетилгексапептид-8) 5%, глицерин N-гидроксисукцинимид, хризин, пальмитоил трипептид-1, пальмитоил тетрапептид-7, гиалуроновая кислота, ацетил тетрапептид-11, ацетил тетрапептид-9.

Маска с легкой крем-гелевой текстурой, высокоэффективная формула которой содержит экстракты белых цветов в сочетании с витамином C.

- Оказывает интенсивное увлажняющее и освежающее действие.
- Моментально устраняет следы усталости.
- Осветляет периорбитальную зону.
- Увлажняет и укрепляет контур глаз.
- Защищает от появления морщин.
- Устраняет темные круги, омолаживая и восстанавливая нежную кожу вокруг глаз.

алоэ гель, экстракты жасмина, лилии, лотоса, пиона, ромашки, гиалуроновая кислота, аскорбил глюкозид, ацетил трипептид-11, ацетил трипептид-9, пальмитол трипептид-1, пальмитол трипептид-7, лецитин, токоферол, аскорбил пальмитат, кофеин, гидролизованные протеины пшеницы, экстракты центеллы, гамамелиса и семян фасоли, ацетилованная гиалуроновая кислота, Easylance®, Inoveol® EGCG, рутин, эскулин.

ПРИМЕНЕНИЕ:

нанести порошок на предварительно очищенную кожу вокруг глаз. Вбить кончиками пальцев до полного впитывания, не смывать. Затем нанести крем по типу кожи.

нанести препарат на очищенную кожу вокруг глаз, внедрить до полного впитывания или ввести аппаратно (ультразвук 3-5 минут, микротоки +3/-3).

мягкой кистью аккуратно нанесите маску на область вокруг глаз. Избегайте прямого контакта с веками и глазом. Оставьте на 8-10 минут и снимите с помощью влажных ватных дисков.



НОВИНКА!

КОНТУРНАЯ МАСКА
ДЛЯ КОНТУРА ГЛАЗ
«PRO-COLLAGEN SMART»



НОВИНКА!

ЖИДКАЯ ПАТЧ-МАСКА
«ЦВЕТОЧНЫЙ НЕКТАР»
ДЛЯ ЗОНЫ ВОКРУГ ГЛАЗ



КРЕМ-КОНТРОЛЬ
ДЛЯ ЗОНЫ ВОКРУГ ГЛАЗ

ДЕЙСТВИЕ

В основу формулы активной контурной маски под глаза с безупречно сбалансированным коктейлем компонентов легло уникальное сочетание коллаген-стимулирующих пептидов и керамидов.

- Синхронизирует естественные процессы обновления в тканях кожи, в соответствии с ее циркадными ритмами.
- Мгновенно подтягивает кожу.
- Устраняет признаки усталости.
- Обеспечивает быстрый и стойкий омолаживающий эффект.

АКТИВНЫЕ ИНГРЕДИЕНТЫ:

масло манго, экстракт родиолы розовой, масло камелии, гидролизированный коллаген, керамид NP, керамид AP, фосфолипиды, свинголипиды, керамид COP, фитосвинголипиды, мочевины, масло авокадо, экстракт цветка эдельвейса, ацетил трипептид-11, ацетил трипептид-9, экстракт снежных водорослей, Inoveol® EGCG, олигопептид-1, олигопептид-2, экстракт зеленого кофе, полипептид-1, полипептид-2, полипептид-9, гиалуроновая кислота, рутин, эскулин.

ПРИМЕНЕНИЕ:

мягкой кистью аккуратно нанесите маску на область вокруг глаз. Избегайте прямого контакта с веками и глазом. Оставьте на 8-10 минут и снимите с помощью влажных ватных дисков.

Комбо-коктейль для видимого преобразования кожи и свечения ее изнутри.

- Мгновенно освежает, разглаживает и омолаживает кожу вокруг глаз.
- Заметно уменьшает мелкие морщины.
- Снимает отечность и мешки под глазами.
- Осветляет темные круги.
- Укрепляет деликатную кожу периорбитальной зоны.

экстракт зеленого чая, экстракт японского ямса, экстракт цветков камелии японской, ствольные клетки орхидеи неофинетии, экстракт цветков жимолости японской, гиалуроновая кислота, экстракт орхидеи, Shadownyl™, кофеин, экстракт семян конского каштана, рутин, маннит, ацетилтетрапептид-11, ацетилтетрапептид-9, эсцин, экстракт опунции, экстракт хурмы, эскулин, нарингенин, inoveol® egcg.

наносить маску сначала на верхние веки, а затем - на кожу под глазами. Время экспозиции 15-20 мин. Удалить остатки ватным диском, смоченным тонирующим лосьоном.

Инновационный высокоэффективный микроэмульсионный крем с профессиональной формулой, содержащей витамин E и керамиды.

- Восстанавливает тонкую, чувствительную, нежную кожу вокруг глаз и губ.
- Эффективно сокращает линии мелких морщин.
- Глубоко увлажняет кожу периорбитальной области.
- Рекомендуются для всех типов кожи, особенно в период до и после блефаропластики.

ниацинамид, масло жожоба, керамиды 3, 6-11, 1, масло миндаля, сок алоэ, экстракт хризантемы, токоферол, экстракты хвоща полевого, спаржи, фукуса.

нанести тонким слоем на предварительно очищенную кожу вокруг глаз и губ. Внедрить до полного впитывания.

ТЕХНОЛОГИЯ МУЛЬТИМАСКИНГА ОТ DEMAX

Экспозиция маски – расслабляющий, приятный и эффективный этап абсолютно любой косметологической процедуры.

Маски для лица DEMAX — продукты интенсивного ухода. Они содержат высокую концентрацию активных веществ и корректируют различные проблемы кожи быстро и эффективно.

В зависимости от задачи и биологически активного наполнения, согласно технологии зонального нанесения, маски сужают поры, оказывают успокаивающее и заживляющее действие, увлажняют и создают защитный слой для предотвращения потери влаги кожей, подтягивают и укрепляют кожный каркас.



Т-ЗОНА

LOT 120-1 СУЖАЮЩАЯ ПОРЫ МАСКА КАОЛИН И ТРАВЫ

LOT 102-1 ЭНЗИМНАЯ СЕБОРЕГУЛИРУЮЩАЯ
СУФЛЕ-МАСКА



ЩЕКИ

LOT 176-1 УЛЬТРАЛИФТИНГ ПЕПТИДНАЯ МАСКА
С ГИАЛУРОНОВОЙ КИСЛОТОЙ

LOT 164-1 ДИНАМИЧЕСКАЯ МАСКА КРАСОТЫ
С ПРОКОЛЛАГЕНОВЫМ КОМПЛЕКСОМ

В области Т-зоны кожа обычно склонна к избыточной выработке себума и большому скоплению черных точек и воспалений. Отлично удаляют их очищающие маски на основе угля, черной глины и кислот, например, салициловой. Они избавляют от черных точек, сужают поры.

Скулы и щеки — область лица, которая нуждается в увлажнении и защите, как правило, она страдает от шелушения. Именно тут наиболее заметен тусклый цвет лица. Поэтому для щек и скул просто незаменимы пробуждающие маски с витамином С, увлажняющими растительными компонентами, антиоксидантами и пептидами.

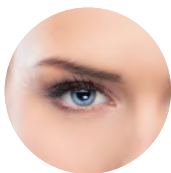

ЗОНА ВОКРУГ ГЛАЗ

LOT 063 «ВИТАМИН С И БЕЛЫЕ ЦВЕТЫ»
LOT 064 «PRO-COLLAGEN SMART»

LOT 065 «ЦВЕТОЧНЫЙ НЕКТАР»
ДЛЯ ЗОНЫ ВОКРУГ ГЛАЗ

Кожа вокруг глаз самая нежная. Она тонкая и почти лишена потожировых желез. Отлично подойдут маски с дренажными компонентами — кофеином, центеллой азиатской, растительными экстрактами.



ЛИНИЯ ПОДБОРОДКА

LOT 190 ПИТАТЕЛЬНАЯ МАСКА
НА ОСНОВЕ МАСЛА КУКОЛОК
ТУТОВОГО ШЕЛКОПРЯДА

Шея также достойна тщательного ухода. Для кожи шеи отлично подойдут питательные составы, подтягивающие формулы и комфортные кремевые текстуры.

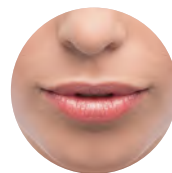

ГУБЫ

LOT 176-1
УЛЬТРАЛИФТИНГ ПЕПТИДНАЯ
МАСКА
С ГИАЛУРОНОВОЙ КИСЛОТОЙ

Идеальным решением для области губ будет маска с гиалуроновой кислотой и натуральными увлажняющими факторами.

КОРРЕКЦИЯ КОМБИНИРОВАННОЙ И ЖИРНОЙ КОЖИ

АКНЕ, ДЕМОДЕКС, РОЗАЦЕА

Курсовая терапия нацелена на комплексное решение средних и легких форм акне: сужает поры, устраняет жирный блеск, выравнивает тон, снимает воспаления и создает условия для свободного оттока избыточного сального секрета из протоков.

Коррекция проблемной кожи от DEMAX строится на двух стратегиях:

1. НЕКЛАССИЧЕСКАЯ: сочетание акне-реконструктор карбокситерапии с мощными противовоспалительными и антисептическими агентами.
2. КЛАССИЧЕСКАЯ: программа для аппаратной, мануальной и комбинированной чистки со специально разработанными препаратами для проблемной кожи.

ОСНОВНЫЕ АКТИВНЫЕ ИНГРЕДИЕНТЫ

АЗЕЛАИНОВАЯ КИСЛОТА

Обладает бактериостатической активностью в отношении *Propionibacterium acnes* и *Staphylococcus epidermidis*. Уменьшает фракцию свободных жирных кислот в поверхностных липидах кожи. Тормозит пролиферацию кератиноцитов и рост аномальных меланоцитов. Улучшение наступает в среднем через 2–4 нед. лечения.

Противовоспалительное действие азелаиновой кислоты выражается в ингибировании синтеза продукции свободных жирных кислот, которые оказывают раздражающее действие и запускают механизм развития воспалительного процесса на коже. Под действием азелаиновой кислоты замедляется образование пигментных пятен. Она способна угнетать синтез ДНК и РНК в меланоцитах, ингибировать тирозиназу.

МЕТРОНИДАЗОЛ

Метронидазол направленно блокирует появление угрей, благодаря замедлению процесса окисления. Уменьшает производство лейкоцитами кислорода гидроксильной группы, перекиси водорода, являющихся окислителями и провоцирующих нарушение структуры клеточной ткани в очаге воспаления.

Активен в отношении *Trichomonas vaginalis*, *Entamoeba histolytica*, *Giardia lamblia*, а также в отношении облигатных анаэробов, в том числе анаэробных грамотрицательных бактерий (*Bacteroides* spp.), анаэробных грамположительных бактерий, анаэробных грамположительных кокков (включая *Peptococcus* spp. и *Peptostreptococcus* spp.).

Программа дермообновления на основе акне-реконструктор карбокситерапии открывает новый взгляд на юношеские акне, высыпания и нормализацию состояния жирной кожи.

БАЗОВЫЙ СЕТ АКНЕ-РЕКОНСТРУКТОР КАРБОКСИТЕРАПИЯ



КИСЛОТНЫЙ ГЕЛЬ-КОРРЕКТОР



ГЕЛЬ-АКТИВАТОР



МАСКА-РЕКОНСТРУКТОР



КОЛЛАГЕНОВЫЙ САУБЛОК SPF 25

ДЕЙСТВИЕ:

Кислородный гель на основе специально подобранных кислот для жирной кожи.

- Оказывает очищающее, антиоксидантное и противовоспалительное действие.
- Нормализует отток кожного секрета.
- Сужает поры.
- Корректирует проявления купероза и розацеа.

Активирующий гель запускает каскад реакций для выделения углекислого газа и обеспечивает насыщение тканей кожи кислородом.

- Усиливает микроциркуляцию.
- Обеспечивает эффективную оксигенацию.

Насыщенная маска на основе экстракта улитки и ферментов для коррекции проблем, свойственных жирной коже: себорея, акне, постакне.

- Подавляет патогенную микрофлору.
- Препятствует образованию патогенных бактерий.
- Восстанавливает защитную водно-липидную систему кожи.

Коллагеновый защитный крем содержит сочетание мощных инновационных компонентов.

- Обеспечивает восстановление липидного слоя кожи.
- Имеет увлажняющий эффект.
- Насыщает кожу витаминами.
- Улучшает эластичность и тонус.
- Глубоко регенерирует ткани.

АКТИВНЫЕ ИНГРЕДИЕНТЫ:

Молочная кислота 8%, гликолевая кислота 6%, азелаиновая кислота 6%, лимонная кислота 4%, койевая кислота 4%, Суммарно кислот 28%.

Алоэ вера гель 6%, центелла азиатская 5%, витамин С, бикарбонат натрия, глицерин.

Гидролизат протеинов пшеницы 10%, фильтрат секрета улитки (муцин) 7%, мочевины 5%, D-пантенол 3%, валин 1%, лизин 1%, гиалуроновая кислота 1%, витамин Е 0,5%, лецитин, трипсин.

UVA/UVB защита, гидролизат коллагена 4%, гидролизат пшеничного протеина 4%, масло зародышей пшеницы 4%, D-пантенол 3%, фукогель 2%, кофеин 1,5%, сквалан 1%, гиалуроновая кислота 1%.

LOT 281, 100 мл

LOT 281, 100 мл

LOT 281, 100 мл

LOT 281, 50 мл



ГИДРОЭМУЛЬСИЯ
ДЛЯ ПРОБЛЕМНОЙ КОЖИ

ДЛЯ ПРОБЛЕМНОЙ КОЖИ
(акне, демодекс, розацеа)
pH 5,8

ДЕЙСТВИЕ:

Деликатное, пенящееся гидрофлюидное очищение с эффектом эксфолиации для чувствительной и проблемной кожи, в т.ч. купероз и демодекс. Отшелушивающая смесь энзимов служит для обновления и детоксикации кожи лица, а ингибиторный комплекс эперулин успокаивает проблемную кожу.

- Глубоко очищает кожу.
- Имеет антибактериальное действие.
- Очищает поры и слегка отшелушивает кожу, не вызывая сухости и раздражения.
- Аккуратно удаляет излишки себума, загрязнения и макияж.
- Гарантирует баланс природных защитных липидов кожи и уменьшение бактерий, вызывающих высыпание.

АКТИВНЫЕ ИНГРЕДИЕНТЫ:

комплекс экстрактов: коикс, шалфей, планктон, японская жимолость, масла каннабиса и риса, экстракт папайи, энзимный комплекс (сутилизин, липаза), азелаиновая кислота 5%, салицилат натрия 3%, каламин, сера, Vix Activ, ингибитор воспалительного стресса Eperuline, ацетилтетрапептид-15, витамины С и Е.

ПРИМЕНЕНИЕ:

массажными движениями нанести небольшое количество молочка на лицо и шею. Остатки удалить салфеткой.



АНТИСЕПТИЧЕСКАЯ
ПРИСУШКА «АНТИАКНЕ»

Акне, розацеа

Высокоактивное лечебное средство на основе цинка, камфоры и натуральных антибиотиков.

- Обладает противовоспалительной и антибактериальной активностью.
- Уменьшает воспаления и раздражения тканей.
- Образует защитный антисептический барьер.

оксид цинка 30%, камфора 5%, экстракты гамamelиса, бергамота и эхинацеи; лемонграссовое масло.

нанести локально на участки с воспалительными элементами.



МАСКА
для ПРОБЛЕМНОЙ КОЖИ



ЭНЗИМНАЯ
СЕБОРЕГУЛИРУЮЩАЯ
СУФЛЕ-МАСКА



КРЕМ
для ПРОБЛЕМНОЙ КОЖИ

Коррекция демодекса
рН 5,8

Очищение, противовоспалительное, бактерицидное, тонизирующее действие

для ПРОБЛЕМНОЙ КОЖИ
(акне, демодекс, розацеа)
рН 6,0

ДЕЙСТВИЕ:

Высокоэффективная, антибактериальная, бактериостатическая гель-маска, содержащая формулу тройного действия, предназначена для кожи с проявлением акне 1-2 степени, демодекса и розацеа.

- Эффективно успокаивает воспаления, обеспечивая безупречный, здоровый цвет лица.
- Борется с активными воспалительными элементами.
- Препятствует развитию папул и пустул.
- Очищает поры.

Суфле-текстура маски легко наносится, приятно освежает кожу, мгновенно снимает ее чувствительность.

- Обладает противовоспалительным, бактерицидным, заживляющим, тонизирующим и осветляющим действием.
- Быстро очищает, сужает и матирует поры.
- Удаляет излишки кожного себума, омертвевшие клетки.
- Снимает воспаления.

Уникальная формула легкого крем-флюида содержит Bix'Activ® — экстракт семян Bixa orellana.

- Уменьшает активность сальных желез, размер пор и несовершенства кожи, сохраняя при этом увлажненность.
- Придает коже матовость.
- Сокращает выработку кожного секрета, гиперкератинизацию.
- Подавляет вирулентность микроорганизмов, вызывающих воспаление.

АКТИВНЫЕ ИНГРЕДИЕНТЫ:

азелаиновая кислота 5%, фенозановая кислота, экстракт шалфея, ромашки, гаммелиса, японской жимолости; масло винограда, Bix Activ, метронидазол, салицилат натрия, экстракт солодки, экстракт бодяги, камфора, каламин, сера, ликопин, ингибитор воспалительного стресса Ereguline, витамины С и Е.

масло жожоба, гиалуронат натрия, масло авокадо, экстракт грибов чага, масло подсолнечника, Bix'Activ®, D-пантенол, экстракт лаванды, пальмитол трипептид-1, пальмитол трипептид-7, аскорбил пальмитат, экстракт бурой водоросли, сквален, ниацинамид, энзимный комплекс Protezymex, гиалуроновая кислота, медный трипептид-1, аллантоин.

Bix'Activ®, экстракт маральего корня, сок алоэ, экстракт люцерны, папайи, овсяной муки гидролизат, гидролизат коллагена, экстракт овса, гиалуронат натрия, метронидазол, наночастицы серебра, витамин Е, мочевины, экстракты моринги, плюща, протеины риса, гидролизат протеинов шелка, экстракты подорожника, лопуха, лакрицы, толокнянки, березы.

ПРИМЕНЕНИЕ:

нанести маску на кожу лица плотным равномерным слоем на 30 минут. Массировать в кожу до полного впитывания, снять остатки маски теплой водой с помощью спонжей.

нанести маску на кожу лица плотным равномерным слоем на 15 минут. Массировать в кожу до полного впитывания, снять остатки маски теплой водой с помощью спонжей.

нанести на очищенную кожу равномерным слоем. Внедрить до полного впитывания, избегая зоны вокруг глаз.

LOT 177-1, 250 мл

LOT 102-1, 150 мл

LOT 116-3, 100 мл

МАСКИ

3D-ЧИСТКА

Бестселлер компании DEMAX — программа трехмерной комплексной чистки лица, основанная на комбинации высокоэффективных активов.

АНТИБАКТЕРИАЛЬНЫЕ, АНТИСЕПТИЧЕСКИЕ, ПРОТИВОВОСПАЛИТЕЛЬ- НЫЕ АГЕНТЫ

Масло семян моркови избавляет от фурункулов, предотвращает осложнения угревой болезни.

Камфорное масло сужает поры, обладает мощным бактерицидным действием, снимает воспаления кожи, нормализует секрецию себума.

КЕРАТОЛИТИЧЕСКИЕ АГЕНТЫ

Альфа-гидроксикислоты: гликолевая, молочная, лимонная, яблочная — способствуют эффективному отшелушиванию отмерших клеток эпидермиса.

Экстракт папайи удаляет отмершие клетки кожи, выравнивает ее рельеф.

Салициловая кислота эффективно борется с бактериями и предотвращает появление воспалений на коже, избавляет от гнойничковой сыпи, ускоряет заживление.

УСПОКАИВАЮЩИЕ, РЕГЕНЕРИРУЮЩИЕ (ЗАЖИВЛЯЮЩИЕ) АГЕНТЫ

Гиалуроновая кислота, аллантоин.

Экстракт ромашки, экстракт липы.

- Стимуляция синтеза керамидов, восстановление водно-липидной мантии.
- Комплексное увлажнение (с регуляцией степени увлажнения эпидермиса).
- Противоотечный эффект.
- Смягчающее действие.
- Регенерация.

ИММУНОМОДУЛИРУЮ- ЩИЕ АГЕНТЫ

Хитозан содержится в панцирях морских крабов, креветок, омаров, раков.

- Нормализует иммунные реакции.
- Эффективно заживляет.
- Усиливает микроциркуляцию крови.
- Оказывает мощное увлажняющее действие.

УВЛАЖНЯЮЩИЕ АГЕНТЫ

Мочевина нормализует гидробаланс кожи, укрепляет защитный барьер.

Сок алоэ обладает регенерирующим и бактерицидным действием. Эффективно увлажняет кожу.



КАМФОРНАЯ
МАСКА



СУЖАЮЩАЯ ПОРЫ МАСКА
КАОЛИН И ТРАВЫ



ГЕЛЬ-МАСКА РЕАНИМАТОР
НА ОСНОВЕ КАРРАГЕНА

Холодное гидрирование
pH 6,1

ДЕЙСТВИЕ:

Гелевая маска на основе камфоры способствует разрыхлению верхних слоев эпидермиса, раскрывает поры, подготавливает кожу к дальнейшей программе ухода.

- Улучшает микроциркуляцию.
- Способствует выводу токсинов.
- Обладает противовоспалительным и антисептическим действием.
- Размягчает комедоны, рассасывает инфильтраты, застойные явления.

АКТИВНЫЕ ИНГРЕДИЕНТЫ:

Экстракт ромашки, камфора, масла семян моркови и шиповника, сквален, салициловая и яблочная кислоты, полифенолы винограда, аллантаин.

ПРИМЕНЕНИЕ:

Нанести маску плотным слоем на очищенную кожу лица. Накрыть тепловым компрессом, используя пленку, или применить процедуру vaporизации в течение 15-20 минут. Провести процедуру механической или аппаратной чистки, удаляя маску по мере проведения процедуры.

Сужение пор, антисептик,
себорегулятор, pH 5,4

Экстракты липы, гаммелиса и бергамота ускоряют процесс заживления кожи, а каолин является деликатным абразивом.

- Оказывает выраженный эффект сужения и очищения пор.
- Абсорбирует излишки себума.
- Предотвращает воспалительную реакцию.
- Нормализирует капиллярное кровообращение.

Каолин очищенный, экстракты ромашки и липы, масла миндаля, зародышей пшеницы, бергамота; экстракты гаммелиса и тимьяна.

Нанести маску плотным слоем на очищенную кожу лица, оставить на 20 минут. Обильно смыть водой с помощью спонжей или косметических салфеток.

Восстановление,
чувствительная кожа, pH 5,9

Восстанавливающую маску рекомендуется применять во время химических пилингов, дермабразии, интенсивных отбеливающих процедур, в период после инвазивных методик и пластических операций.

- Успокаивает раздраженную кожу после чистки лица.
- Снимает болевые ощущения.
- Обладает мощным противовоспалительным, увлажняющим и регенеративным действием.

Хитозан, экстракты ромашки, толокнянки и корней белокочтыника, карраген, гиалуронат натрия, витамин С, мочевины, молочная кислота, экстракт папайи, спирулина, сок алоэ.

Нанести тонким слоем на кожу лица, шеи и декольте. Оставить на 10-15 минут, остатки втирать в кожу. Не смывать, при необходимости излишки промокнуть влажной салфеткой.

LOT 119-1, 250 мл
LOT 119-2, 500 мл

LOT 120-1, 250 мл
LOT 120-2, 500 мл

LOT 173-1, 250 мл

НЕКЛАССИЧЕСКАЯ ПРОГРАММА

КОРРЕКЦИЯ ПРОБЛЕМНОЙ КОЖИ НА ОСНОВЕ КАРБОКСИТЕРАПИИ

Многоступенчатая программа на основе акне-реконструктор карбокситерапии позволяет добиваться потрясающих результатов незначительными дозами АНА и поликислот с атравматичным pH, усиленным эффектом оксигенации. Процедура «знакомства» для клиентов с комбинированной, жирной кожей.

ШАГ 1



ГИДРОЭМУЛЬСИЯ ДЛЯ ПРОБЛЕМНОЙ КОЖИ

LOT 178-1, объем 250 мл, расход 1 мл

Нанести очищающее средство. Промассировать несколько минут по массажным линиям, смыть теплой водой с помощью спонжей.

ШАГ 2 КАРБОКСИТЕРАПИЯ



1. КИСЛОТНЫЙ ГЕЛЬ-КОРРЕКТОР

LOT 281, объем 100 мл, расход 10 мл

Нанести препарат веерной кистью на лицо, шею и зону декольте. Время экспозиции – 3 минуты. Не смывая препарат, приступить к следующему ШАГу.



2. ГЕЛЬ-АКТИВАТОР

LOT 281, объем 100 мл, расход 10 мл

Нанести препарат веерной кистью поверх ШАГа 1, распределить по обрабатываемой зоне. Время экспозиции – 10 минут. По окончании реакции смыть водой, используя спонжи.



3. МАСКА-РЕКОНСТРУКТОР

LOT 281, объем 100 мл, расход 10 мл

Нанести маску толстым слоем на лицо, шею и зону декольте. Провести легкий массаж. Время экспозиции – 15 минут. Смыть водой, используя спонжи.

ШАГ 3



ИНТЕНСИВНАЯ АНТИАКНЕ СЫВОРОТКА

LOT 1-01, объем 10 мл, расход 1 мл

Нанести препарат на кожу лица и шеи, вмассировать в кожу до полного впитывания или ввести аппаратно (-).

ШАГ 4



КОНТУРНАЯ МАСКА ДЛЯ КОНТУРА ГЛАЗ «PRO-COLLAGEN SMART»

LOT 064, объем 50 мл, расход 2 мл

Нанести маску тонким слоем на кожу орбитальной области, легкими движениями внедрить до полного впитывания.

ШАГ 5



ЭНЗИМНАЯ СЕБОРЕГУЛИРУЮЩАЯ СУФЛЕ-МАСКА

LOT 102-1, объем 150 мл, расход 3 мл

Нанести маску на кожу лица плотным равномерным слоем на 15 минут. Массировать в кожу до полного впитывания, снять остатки маски теплой водой с помощью спонжей.

ШАГ 6



МАСКА ДЛЯ ПРОБЛЕМНОЙ КОЖИ

LOT 177-1, объем 250 мл, расход 5 мл

Нанести маску на кожу лица плотным равномерным слоем на 20 минут. Вмассировать в кожу до полного впитывания, снять остатки маски теплой водой, используя спонжи.

ШАГ 7



КРЕМ-КОНТРОЛЬ ДЛЯ ЗОНЫ ВОКРУГ ГЛАЗ

LOT 260-1, объем 100 мл, расход 1 мл

Нанести на кожу вокруг глаз и губ до полного впитывания.

4. КОЛЛАГЕНОВЫЙ САНБЛОК SPF 25

LOT 281, объем 50 мл, расход 2 мл

Нанести крем в качестве завершающего этапа процедуры.

НАЗНАЧЕНИЕ: очищение и детоксикация кожи, значительное уменьшение воспалений, восстановление поврежденных тканей, нормализация уровня активности сальных желез.

ПРОТИВОПОКАЗАНИЯ: индивидуальная непереносимость компонентов программы.

РЕКОМЕНДОВАННЫЙ КУРС: 6-12 процедур, 1 раз в неделю.

ПЕРИОДИЧНОСТЬ: 2 раза в год.

РЕКОМЕНДАЦИИ ДЛЯ ДОМАШНЕГО УХОДА:

ДЕНЬ

ОЧИЩЕНИЕ
ТОНИЗАЦИЯ
СЫВОРОТКА
ДНЕВНОЙ КРЕМ

LOT 178-1 ГИДРОЭМУЛЬСИЯ ДЛЯ ПРОБЛЕМНОЙ КОЖИ
LOT 219-1 ТОНИК ДЛЯ ЖИРНОЙ И КОМБИНИРОВАННОЙ КОЖИ
LOT 125 СЫВОРОТКА ДЛЯ ПРОБЛЕМНОЙ КОЖИ «АКВА ДЕТОКС»
LOT 122 ДНЕВНОЙ КРЕМ «АКВА ДЕТОКС» SPF 20

НОЧЬ

ОЧИЩЕНИЕ
ТОНИЗАЦИЯ
СЫВОРОТКА
НОЧНОЙ КРЕМ

LOT 178-1 ГИДРОЭМУЛЬСИЯ ДЛЯ ПРОБЛЕМНОЙ КОЖИ
LOT 219-1 ТОНИК ДЛЯ ЖИРНОЙ И КОМБИНИРОВАННОЙ КОЖИ
LOT 146-1 АНТИСЕПТИЧЕСКАЯ ПРИСУШКА «АНТИАКНЕ»
LOT 123 НОЧНОЙ КРЕМ «АКВА ДЕТОКС»

КОРРЕКЦИЯ ПРОБЛЕМНОЙ КОЖИ

3D-ЧИСТКА

«ГЛУБОКОЕ ОЧИЩЕНИЕ КОЖИ»

Программа направлена на коррекцию акне I и II степени, постакне, устранение застойных явлений в коже и как глубокое очищение для жирной и комбинированной кожи

ШАГ 1



ОЧИЩАЮЩИЙ ГЕЛЬ ДЛЯ КОМБИНИРОВАННОЙ КОЖИ С АНА

LOT 186, объем 500 мл, расход 5 мл

Нанести на кожу, промассировать несколько минут по массажным линиям, смыть водой, используя спонжи. Кожу просушить салфетками.

ШАГ 2 а



ГЕЛЬ-ПИЛИНГ С АНА

LOT 171, объем 250 мл, расход 2 мл

Нанести маску тонким равномерным слоем на кожу лица (избегая орбитальной зоны) и шеи (для жирной и комбинированной кожи – 7–10 минут, для сухой и чувствительной – 5–7 минут). Возможно ощущение пощипывания. Сделать легкий массаж. Обильно смыть теплой водой с помощью спонжей.

ШАГ 2 б



УНИВЕРСАЛЬНЫЙ ЛАКТО-ФЕРМЕНТНЫЙ ЭКСФОЛИАНТ

LOT 162, объем 250 мл, расход 2 мл

Нанести эксфолиант равномерным слоем на кожу лица и шеи. Массировать круговыми движениями несколько минут. Наложить теплый влажный компресс на 7-10 минут. Обильно смыть водой с помощью спонжей.

ШАГ 3



УСПОКАИВАЮЩИЙ ТОНИК ДЛЯ ЧУВСТВИТЕЛЬНОЙ КОЖИ НА ОСНОВЕ МИЦЕЛЛЯРНОЙ ВОДЫ

LOT 218, объем 500 мл, расход 1 мл

Нанести тоник на ватный диск, обработать лицо и шею. Не смывать, приступить к следующему шагу.

ШАГ 4



КАМФОРНАЯ МАСКА

LOT 119-2, объем 500 мл, расход 5 мл

Нанести маску плотным слоем на кожу лица, избегая орбитальной зоны. Накрыть тепловым компрессом, используя пленку, или применить процедуру вапоризации в течение 15–20 минут. Провести процедуру механической или аппаратной чистки, удаляя маску по мере проведения процедуры.

ШАГ 5



УСПОКАИВАЮЩИЙ ТОНИК ДЛЯ ЧУВСТВИТЕЛЬНОЙ КОЖИ НА ОСНОВЕ МИЦЕЛЛЯРНОЙ ВОДЫ

LOT 218, объем 500 мл, расход 1 мл

Нанести тоник на ватный диск, обработать лицо и шею. Не смывать, приступить к следующему ШАГУ.

ШАГ 6



ИНТЕНСИВНАЯ АНТИАКНЕ СЫВОРОТКА

LOT 1-01, объем 10 мл, расход 1 мл

Нанести концентрат на кожу лица и шеи, вмассировать до полного впитывания или ввести аппаратно (-).

ШАГ 7



ГЕЛЬ-МАСКА РЕАНИМАТОР НА ОСНОВЕ КАРРАГЕНА

LOT 173-1, объем 250 мл, расход 5 мл

Нанести маску плотным слоем, оставить на 20 минут. Вмассировать в кожу до полного впитывания, не смывать.

ШАГ 8



СУЖАЮЩАЯ ПОРЫ МАСКА КАОЛИН И ТРАВЫ

LOT 120-2, объем 500 мл, расход 5 мл

Нанести маску плотным слоем, оставить на 20 минут, смыть теплой водой с помощью спонжей или косметических салфеток.

ШАГ 9



КРЕМ-КОНТРОЛЬ ДЛЯ ЗОНЫ ВОКРУГ ГЛАЗ

LOT 260-1, объем 100 мл, расход 1 мл

Нанести на кожу вокруг глаз и губ до полного впитывания.

КРЕМ ДЛЯ ПРОБЛЕМНОЙ КОЖИ

LOT 116-3, объем 100 мл, расход 2 мл

Нанести крем в качестве завершающего этапа процедуры.

НАЗНАЧЕНИЕ: нормализация работы сальных желез, выравнивание цвета и текстуры кожи, регенерация и обновление клеток кожи, рассасывание застойных явлений.

ПРОТИВОПОКАЗАНИЯ: индивидуальная непереносимость компонентов программы.

РЕКОМЕНДОВАННЫЙ КУРС: 8-12 процедур, 1 неделя — 1 раз в неделю.

ПЕРИОДИЧНОСТЬ: 2 раза в год.

РЕКОМЕНДАЦИИ ДЛЯ ДОМАШНЕГО УХОДА:

ДЕНЬ

ОЧИЩЕНИЕ
ТОНИЗАЦИЯ
СЫВОРОТКА
ДНЕВНОЙ КРЕМ

LOT 178-1 ГИДРОЭМУЛЬСИЯ ДЛЯ ПРОБЛЕМНОЙ КОЖИ
LOT 219-1 ТОНИК ДЛЯ ЖИРНОЙ И КОМБИНИРОВАННОЙ КОЖИ
LOT 237-1 СЫВОРОТКА «КОЛЛАГЕН + ГИАЛУРОНОВАЯ КИСЛОТА»
LOT 122 ДНЕВНОЙ КРЕМ «АКВА ДЕТОКС» SPF 20

НОЧЬ

ОЧИЩЕНИЕ
ТОНИЗАЦИЯ
СЫВОРОТКА
НОЧНОЙ КРЕМ

LOT 178-1 ГИДРОЭМУЛЬСИЯ ДЛЯ ПРОБЛЕМНОЙ КОЖИ
LOT 219-1 ТОНИК ДЛЯ ЖИРНОЙ И КОМБИНИРОВАННОЙ КОЖИ
LOT 146-1 АНТИСЕПТИЧЕСКАЯ ПРИСУШКА «АНТИАКНЕ»
LOT 123 НОЧНОЙ КРЕМ «АКВА ДЕТОКС»

МАСКИ

ЭКСТРАУВЛАЖНЕНИЕ И РЕСТРУКТУРИЗАЦИЯ

Подход DEMAX к проблеме атоничности кожи, поддержания должного уровня увлажненности строится на комбинации низкомолекулярной и высокомолекулярной гиалуроновой кислоты в сочетании с низкомолекулярным коллагеном, эластином, пептидами и уникальным живым коллагеном морских водорослей.

ГИАЛУРОНОВАЯ КИСЛОТА

- Покрывает кожу тонкой пленкой.
- Препятствует испарению влаги с поверхности кожи.
- Обеспечивает коже длительное увлажнение, обычная гиалуроновая кислота смывается, т.к. она не проникает вглубь кожи.

КИСЛОТА HYALO-OLIGO ЯПОНСКОЙ КОРПОРАЦИИ «KEWPIE»

- Это низкомолекулярная гиалуроновая кислота, полученная в результате расщепления высокомолекулярной гиалуроновой кислоты до наночастиц. Молекулярный вес — около 7 000 Da.
- Благодаря тому, что низкомолекулярная кислота не только покрывает поверхность кожи, но и проникает в роговой слой, она способствует сохранению влаги как изнутри, так и на поверхности кожи.
- Hyalo-Oligo сохраняется в роговом слое и, в отличие от обычной гиалуроновой кислоты, сохраняет нужный водный баланс даже после умывания.



Схема проникновения низкомолекулярной гиалуроновой кислоты.

Hyalo-Oligo сохраняет кожу увлажненной в течение 3 дней после нанесения, обеспечивает пролонгированное 12-часовое увлажнение.

Благодаря комбинации Hyalo-Oligo вместе с высокомолекулярной гиалуроновой кислотой влагоудерживающая способность кожи увеличивается вдвое.

ПРОГРЕССИВНЫЕ РЕСТРУКТУРИЗИРУЮЩИЕ АКТИВНЫЕ КОМПОНЕНТЫ

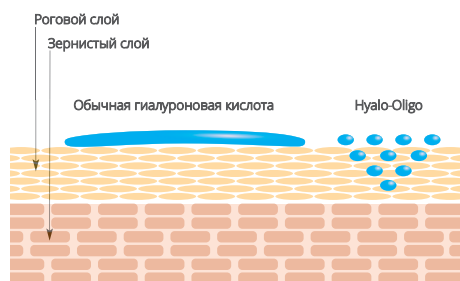
КОЛЛАГЕНОВАЯ РЕСТРУКТУРИЗАЦИЯ

HYDRO-MARINE COLLAGEN (Cobiosa) — гидролизированный коллаген морского происхождения. Стимулирует фибробласты кожи к синтезу новых коллагеновых волокон, повышает упругость и эластичность кожи, предотвращает появление морщин и значительно замедляет процессы старения. Образует на коже влагоудерживающий слой, способствует накоплению влаги в глубоких слоях. При подсыхании коллагеновой пленки кожа натягивается, и на несколько часов ей обеспечивается стойкий лифтинговый эффект.

Коллагеновая пленка удерживает влагу в глубоких слоях кожи. Под действием кожного тепла коллагеновые цепи на поверхности кожи распадаются, и в дерму проникают отдельные аминокислоты, сигнализируя фибробластам о необходимости синтезировать новые волокна коллагена.

ГИДРОЛИЗОВАННЫЙ ЭЛАСТИН (DESMOSIN)

SOLU-MAR ELASTIN (Lonza) — придает коже эластичность и упругость. Тонкие эластиновые волокна, подобно резиновой ленте, могут растягиваться в 1,5 раза и возвращаться обратно в исходное состояние. Эластин состоит из аминокислот и уникальных, присущих только ему — десмозинов. Они скрепляют эластиновые нити между собой, образуя прочную сетку. Эта сетка предотвращает растяжение и провисание кожи, поддерживает тургор и эластичность, препятствует образованию морщин.



Эластиновая сетка

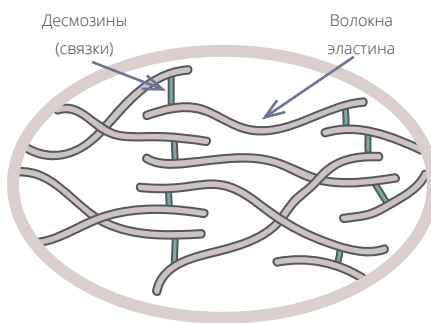

Эластиновая сетка при растяжении кожи



ГЕЛЬ-МАСКА
«КОЛЛАГЕН + ЭЛАСТИН»



УЛЬТРАЛИФТИНГ ПЕПТИДНАЯ МАСКА
С ГИАЛУРОНОВОЙ КИСЛОТОЙ

Увлажнение, реструктуризация, моделирование
pH 5,1

Увлажнение, реструктуризация, лифтинг
pH 6,0

ДЕЙСТВИЕ:

Гидроколлагеновая экспресс-маска отлично комбинируется в программах ухода с препаратами, содержащими гиалуроновую кислоту и пептиды.

- Обеспечивает восстанавливающее и разглаживающее действие.
- Создает чувство комфорта.
- Успокаивает и восстанавливает кожу, способствуя уменьшению потери влаги и улучшению защитных функций кожи.

ИДЕАЛЬНО ДОПОЛНЯЕТ КОМПЛЕКС УХОДА ЗА
ОКСИГЕНИРОВАННОЙ КОЖЕЙ.

АКТИВНЫЕ ИНГРЕДИЕНТЫ:

гидролизированный коллаген, гидролизированный эластин (Desmosin), экстракт лотоса.

ПРИМЕНЕНИЕ:

нанести тонким слоем на кожу лица, шеи и декольте. Оставить на 10-15 минут, остатки внедрить в кожу.

Не смывать. При необходимости излишки промокнуть влажной салфеткой.

Мощная пептидная антивозрастная ревитализирующая гель-маска с эффектом моделирования контуров и коррекции морщин.

- Стимулирует клетки молодости (фибробласты) к выработке компонентов внеклеточного матрикса кожи (коллагеновые и эластиновые волокна, фибронектин, гликозаминогликаны и др.).
- Одновременно оказывает цитопротекторное и мощное антиоксидантное действие.
- Прекрасно увлажняет кожу и выравнивает ее тон.
- В курсовой терапии разглаживает статические и мимические морщины, питает и подтягивает кожу, придавая ей здоровое сияние.

гиалуроновая кислота, пальмитол трипептид-1, трипептид-7, ацетат дипептид 1, экстракт пиона, моринги, смола сенегальской акации, D-пантенол, сквален, аллантоин.

нанести тонким слоем на кожу лица, шеи и декольте. Оставить на 10-15 минут, остатки внедрить в кожу.

Не смывать, при необходимости излишки промокнуть влажной салфеткой.



МАСКА
ИЗ ЖИВОГО КОЛЛАГЕНА
МОРСКИХ ВОДОРΟΣЛЕЙ

Увлажнение, лифтинг

ДЕЙСТВИЕ:

Маска имеет мощное увлажняющее действие благодаря свойствам высокой гигроскопичности. Эффект наблюдается уже после первой процедуры.

- Активно восстанавливает кожу.
- Улучшает структуру, упругость и эластичность кожи.
- Снимает раздражение.
- Уменьшает глубину морщин.

АКТИВНЫЕ ИНГРЕДИЕНТЫ:

коллаген водорослей.

ПРИМЕНЕНИЕ:

60 г маски (2 ст. л.) развести с водой комнатной температуры в пропорции 1:4 до получения гелеобразной массы. Нанести готовую маску на лицо, шею и зону декольте, оставить на 15 минут. Снять маску, остатки снять тоником.

LOT 106, 400 г, LOT 106-1, 700 г



БАЗОВАЯ
ПЛАСТИФИЦИРУЮЩАЯ
МАСКА

Увлажнение, создание окклюзии,
проводниковый эффект

Маска обладает увлажняющим действием благодаря особым физико-химическим и биологическим свойствам водорослей.

- Превосходно увлажняет кожу.
- Визуально уменьшает глубину морщин.
- Выравнивает кожный рельеф.

диатомическая земля, альгин, сульфат кальция, фосфат натрия, спирулина, рисовый порошок.

30 г порошка развести с водой комнатной температуры (40 мл) или тоником LOT 216 до получения однородной массы. Нанести на кожу лица и шеи на 20–25 минут. По истечении времени удалить маску как одно целое, начиная от периферии к центру. Остатки маски снять тоником.

LOT 220, 200 г

ЭКСТРАУВЛАЖНЕНИЕ + РЕСТРУКТУРИЗАЦИЯ

ИНТЕНСИВНАЯ ГИДРОТЕРАПИЯ

Программа борется с обезвоживанием кожи по двум направлениям: снаружи и изнутри. Обеспечивает стимуляцию естественных процессов гидратации, эффективно защищает от воздействия экзогенных факторов, фото- и хроностарения. Обеспечивает эффект экстраувлажнения и безинъекционной биоревитализации.

ШАГ 1 а



ОЧИЩАЮЩИЙ ГЕЛЬ ДЛЯ КОМБИНИРОВАННОЙ КОЖИ С АНА

LOT 186, объем 500 мл, расход 1 мл

Нанести на кожу, промассировать несколько минут по массажным линиям, смыть водой, используя спонжи. Кожу просушить салфетками.

ШАГ 1 б



ОЧИЩАЮЩЕЕ МОЛОЧКО ДЛЯ ЧУВСТВИТЕЛЬНОЙ КОЖИ

LOT 185, объем 500 мл, расход 1 мл

Нанести на кожу, промассировать несколько минут по массажным линиям, смыть водой, используя спонжи. Кожу просушить салфетками.

ШАГ 2 КАРБОКСИТЕРАПИЯ



1. КИСЛОТНЫЙ ГЕЛЬ-ПРАЙМЕР

LOT 280, объем 100 мл, расход 10 мл

Нанести препарат веерной кистью на лицо, шею и зону декольте. Время экспозиции – 3 минуты. Не смывая препарат, приступить к следующему ШАГУ.



2. ГЕЛЬ-АКТИВАТОР

LOT 280, объем 100 мл, расход 10 мл

Нанести гель веерной кистью поверх ШАГа 1, распределить по обрабатываемой зоне. Время экспозиции без массажа – 15 минут, с применением массажной техники – 10-15 минут. Смыть водой, используя спонжи.



3. МОДЕЛИРУЮЩИЙ МИСТ

LOT 280, объем 100 мл, расход 10 мл

Нанести мист толстым слоем на лицо, шею и зону декольте. Провести легкий массаж. Выполнить лимфодренажный массаж лица. Время экспозиции – 10-15 минут. Смыть водой, используя спонжи.

ШАГ 3



ГЕЛЬ-ТОНИК ДЛЯ ВСЕХ ТИПОВ КОЖИ С ГИАЛУРОНОВОЙ КИСЛОТОЙ

LOT 216, объем 500 мл, расход 1 мл

Нанести тоник на ватный диск, обработать лицо и шею. Не смывать, приступить к следующему ШАГУ.

ШАГ 4

**ГИДРОШОК БУСТЕР С ГИАЛУРОНОВОЙ КИСЛОТОЙ**

LOT 1-18, объем 10 мл, расход 2 мл

Нанести препарат тонким равномерным слоем на кожу лица, включая орбитальную зону и шею. Внедрить до полного впитывания, не смывать.

ШАГ 5

**КОНТУРНАЯ МАСКА ДЛЯ КОНТУРА ГЛАЗ «PRO-COLLAGEN SMART»**

LOT 064, объем 50 мл, расход 2 мл

Нанести маску тонким слоем на кожу орбитальной области, легкими движениями внедрить до полного впитывания.

ШАГ 6

**УЛЬТРАЛИФТИНГ ПЕПТИДНАЯ МАСКА С ГИАЛУРОНОВОЙ КИСЛОТОЙ**

LOT 176-1, объем 200 мл, расход 5 мл

Нанести тонким слоем на кожу лица, шеи и декольте. Оставить на 10-15 минут, остатки внедрить в кожу. Не смывать, при необходимости излишки промокнуть влажной салфеткой.

ШАГ 7

**КРЕМ-КОНТРОЛЬ ДЛЯ ЗОНЫ ВОКРУГ ГЛАЗ**

LOT 260-1, объем 100 мл, расход 1 мл

Нанести на кожу вокруг глаз и губ до полного впитывания.

4. КОЛЛАГЕНОВЫЙ САНБЛОК SPF 25

LOT 280, объем 50 мл, расход 2 мл

Нанести крем в качестве завершающего этапа процедуры.

НАЗНАЧЕНИЕ: глубокая гидратация и предотвращение потери влаги. Подтяжка овала лица при гравитационном типе старения, экспресс-лифтинг. Возможно использовать в процедуре с мезороллером.

ПРОТИВОПОКАЗАНИЯ: индивидуальная непереносимость компонентов программы.

РЕКОМЕНДОВАННЫЙ КУРС: 6 процедур 2 раза в неделю, затем 1 раз в неделю еще 6 процедур.

ПЕРИОДИЧНОСТЬ: 2 раза в год.

РЕКОМЕНДАЦИИ ДЛЯ ДОМАШНЕГО УХОДА:

ДЕНЬ

ОЧИЩЕНИЕ
ТОНИЗАЦИЯ
СЫВОРОТКА
ГЛАЗА
ДНЕВНОЙ КРЕМ

LOT 185-1 ОЧИЩАЮЩЕЕ МОЛОЧКО ДЛЯ ЧУВСТВИТЕЛЬНОЙ КОЖИ
LOT 216-1 ГЕЛЬ-ТОНИК ДЛЯ ВСЕХ ТИПОВ КОЖИ С ГИАЛУРОНОВОЙ КИСЛОТОЙ
LOT 237-1 СЫВОРОТКА «КОЛЛАГЕН + ГИАЛУРОНОВАЯ КИСЛОТА»
LOT 238 УВЛАЖНЯЮЩИЙ КРЕМ ДЛЯ ЗОНЫ ВОКРУГ ГЛАЗ «ВИТАМИН С И БЕЛЫЕ ЦВЕТЫ»
LOT 224 УВЛАЖНЯЮЩИЙ ДНЕВНОЙ КРЕМ «ГИДРО ОПТИМА» SPF 25

НОЧЬ

ОЧИЩЕНИЕ
ТОНИЗАЦИЯ
СЫВОРОТКА
НОЧНОЙ КРЕМ

LOT 185-1 ОЧИЩАЮЩЕЕ МОЛОЧКО ДЛЯ ЧУВСТВИТЕЛЬНОЙ КОЖИ
LOT 216-1 ГЕЛЬ-ТОНИК ДЛЯ ВСЕХ ТИПОВ КОЖИ С ГИАЛУРОНОВОЙ КИСЛОТОЙ
LOT 237-1 СЫВОРОТКА «КОЛЛАГЕН + ГИАЛУРОНОВАЯ КИСЛОТА»
LOT 225 ВОССТАНАВЛИВАЮЩИЙ НОЧНОЙ КРЕМ «ГИДРО ОПТИМА»

ДОПОЛНИТЕЛЬ-
НЫЙ УХОД

два раза в неделю
LOT 320 ЭКСТРАУВЛАЖНЯЮЩАЯ ЛИФТИНГ-МАСКА

ЭКСТРАУВЛАЖНЕНИЕ + РЕСТРУКТУРИЗАЦИЯ

КОЛЛАГЕНОВАЯ ЭКО-ТЕРАПИЯ «ЖИВЫЕ ВОДОРОСЛИ»

Программа биостимуляции возрастной кожи на основе живого коллагена физиологично и безопасно достигает очевидных эффектов омоложения. Комплексный уход охватывает все известные эстетические проблемы и корректирует процессы хроностарения.

ШАГ 1



ОЧИЩАЮЩИЙ ГЕЛЬ ДЛЯ КОМБИНИРОВАННОЙ КОЖИ С АНА

LOT 186, объем 500 мл, расход 1 мл

Нанести на кожу, промассировать несколько минут по массажным линиям, смыть водой, используя спонжи. Кожу просушить салфетками.

ШАГ 2 а



ГЕЛЬ-МАСКА ГЛИКОПИЛИНГ С АНА

LOT 171, объем 250 мл, расход 2 мл

Нанести маску тонким равномерным слоем на кожу лица (избегая орбитальной зоны) и шеи (для жирной и комбинированной кожи – 7–10 минут, для сухой и чувствительной – 5–7 минут). Возможно ощущение пощипывания. Сделать легкий массаж. Обильно смыть теплой водой с помощью спонжей.

ШАГ 2 б



УНИВЕРСАЛЬНЫЙ ЛАКТО-ФЕРМЕНТНЫЙ ЭКСФОЛИАНТ

LOT 162, объем 250 мл, расход 2 мл

Нанести эксфолиант равномерным слоем на кожу лица и шеи. Массировать круговыми движениями несколько минут. Наложить теплый влажный компресс на 7-10 минут. Обильно смыть водой с помощью спонжей.

ШАГ 3



ГЕЛЬ-ТОНИК ДЛЯ ВСЕХ ТИПОВ КОЖИ С ГИАЛУРОНОВОЙ КИСЛОТОЙ

LOT 216, объем 500 мл, расход 1 мл

Нанести препарат на ватный диск, обработать им лицо и шею. Не смывать, приступить к следующему ШАГу.

ШАГ 4 а



КОЛЛАГЕНОВЫЙ БУСТЕР С ДМАЭ

LOT 1-31, объем 10 мл, расход 2 мл

Нанести препарат тонким равномерным слоем на кожу лица, включая орбитальную зону и шею. Внедрить в кожу до полного впитывания, не смывать.

ШАГ 4 Б

**ГИДРОБУСТЕР СЫВОРОТКА**

LOT 1-32, объем 10 мл, расход 2 мл

Нанести препарат тонким равномерным слоем на кожу лица, включая орбитальную зону и шею. Внедрить в кожу до полного впитывания, не смывать.

ШАГ 5

**КОНТУРНАЯ МАСКА ДЛЯ КОНТУРА ГЛАЗ «PRO-COLLAGEN SMART»**

LOT 064, объем 50 мл, расход 2 мл

Нанести маску тонким слоем на кожу орбитальной области, легкими движениями внедрить до полного впитывания.

ШАГ 6

**МАСКА ИЗ ЖИВОГО КОЛЛАГЕНА МОРСКИХ ВОДОРΟΣЛЕЙ**

LOT 106, объем 400 г, расход 40 г

Развести 40 г маски с водой комнатной температуры в пропорции 1:4 до получения гелеобразной массы. Нанести готовую маску на лицо, шею и зону декольте, оставить на 15 минут. Снять маску, остатки снять тоником LOT 216 ГЕЛЬ-ТОНИК ДЛЯ ВСЕХ ТИПОВ КОЖИ С ГИАЛУРОНОВОЙ КИСЛОТОЙ.

ШАГ 7

**КРЕМ-КОНТРОЛЬ ДЛЯ ЗОНЫ ВОКРУГ ГЛАЗ**

LOT 260-1, объем 100 мл, расход 1 мл

Нанести на кожу вокруг глаз и губ до полного впитывания.

КРЕМ С ЦЕРАМИДАМИ «ОПТИМАЛЬНОЕ РЕШЕНИЕ»

LOT 235-1, объем 250 мл, расход 1 мл

Нанести крем в качестве завершающего этапа процедуры.

НАЗНАЧЕНИЕ: биостимуляция кожи, глубокая гидратация, повышение плотности кожи, видимый лифтинг овала лица.

ПРОТИВОПОКАЗАНИЯ: индивидуальная непереносимость компонентов программы.

РЕКОМЕНДОВАННЫЙ КУРС: 6 процедур 2 раза в неделю, затем 1 раз в неделю еще 6 процедур.

ПЕРИОДИЧНОСТЬ: 2 раза в год.

РЕКОМЕНДАЦИИ ДЛЯ ДОМАШНЕГО УХОДА:

ДЕНЬ

ОЧИЩЕНИЕ
ТОНИЗАЦИЯ
СЫВОРОТКА
ГЛАЗА
ДНЕВНОЙ КРЕМ

LOT 186-1 ОЧИЩАЮЩИЙ ГЕЛЬ ДЛЯ КОМБИНИРОВАННОЙ КОЖИ С АНА
LOT 216-1 ГЕЛЬ-ТОНИК ДЛЯ ВСЕХ ТИПОВ КОЖИ С ГИАЛУРОНОВОЙ КИСЛОТОЙ
LOT 232-1 КОЛЛАГЕНОВО-ПЕПТИДНЫЙ БУСТЕР «ЛИФТ АКТИВ»
LOT 233 ЗАПОЛНЯЮЩИЙ ПЕПТИДНЫЙ КРЕМ ПОД ГЛАЗА «ЛИФТ АКТИВ»
LOT 230 УВЛАЖНЯЮЩИЙ ЛИФТИНГ-КРЕМ «ПЕПТИД КОНЦЕПТ» SPF 25

НОЧЬ

ОЧИЩЕНИЕ
ТОНИЗАЦИЯ
СЫВОРОТКА
ГЛАЗА
НОЧНОЙ КРЕМ

LOT 186-1 ОЧИЩАЮЩИЙ ГЕЛЬ ДЛЯ КОМБИНИРОВАННОЙ КОЖИ С АНА
LOT 216-1 ГЕЛЬ-ТОНИК ДЛЯ ВСЕХ ТИПОВ КОЖИ С ГИАЛУРОНОВОЙ КИСЛОТОЙ
LOT 232-1 КОЛЛАГЕНОВО-ПЕПТИДНЫЙ БУСТЕР «ЛИФТ АКТИВ»
LOT 233 ЗАПОЛНЯЮЩИЙ ПЕПТИДНЫЙ КРЕМ ПОД ГЛАЗА «ЛИФТ АКТИВ»
LOT 231 ПИТАТЕЛЬНЫЙ ЛИФТИНГ-КРЕМ «ПЕПТИД КОНЦЕПТ»

МАСКИ

ЭКСПРЕСС-РЕЗУЛЬТАТ

Программы «Мультиактивный уход за лицом» и «Абсолютное совершенство» запускают процессы глубоких преобразований в коже, осветления и коррекции тусклого цвета лица.

Это всесезонные процедуры, которые можно проводить «на выход» и как «flash».

ГИДРОЛИЗАТ СЕМЯН ТЫКВЫ

Полиненасыщенные жирные кислоты в составе семян тыквы обеспечивают защитные свойства: они являются важными составляющими мембран клеток эпидермиса, а также укрепляют гидролипидную мантию кожи. Поэтому масло из тыквенных семечек кожу не только увлажняет, но и снимает раздражение, воспаление и сухость. Оказывает витаминизирующее действие. Также тонизирует, освежает и улучшает цвет лица. Защищает от УФ-лучей и слегка осветляет кожу.

Гидролизат семян тыквы — это натуральный питательный коктейль для сухой, усталой и тусклой кожи. Однако подойдет и для проблемной — тыква содержит достаточно вяжущего микроэлемента цинка, ее производные применяются в комплексной терапии угревой болезни и осветления кожи.

ПОЛИФЕНОЛЫ ВИНОГРАДА

Полифенолы косточек винограда признаны одними из самых мощных среди всех известных природных антиоксидантов. По активности они почти в 50 раз превосходят витамин Е и в 20 раз витамин С.

Полиненасыщенные жирные кислоты в составе экстракта виноградных косточек активизируют обмен веществ и восстанавливают барьерные функции верхних слоев кожи. Весь этот сложный и сбалансированный комплекс укрепляет структуру кожи, активизирует способность клеток к регенерации; поддерживает гидролипидный баланс кожи. За особенную эффективность и наличие в составе веществ, близких по строению к эстрогенам (фитоэстрогены), косметологи называют полифенолы винограда «гормоном молодости».

СОЕВЫЕ ПРОТЕИНЫ

Протеины сои являются богатым источником изофлавонов — веществ, защищающих кожу от гормонального старения. Протеины проникают в глубокие слои кожи, стимулируют активность клеток, насыщают их кислородом, тем самым замедляя процесс старения и предотвращая образование морщинок.



ДИНАМИЧЕСКАЯ
МАСКА КРАСОТЫ
С ПРОКОЛЛАГЕНОВЫМ
КОМПЛЕКСОМ

Экстрапитание, ревитализация,
лифтинг
pH 6,0

ДЕЙСТВИЕ:

Мультиактивная крем-маска содержит новейшую формулу для мощной комплексной коррекции возрастных изменений кожи, благодаря чему обладает выраженным омолаживающим, интенсивно увлажняющим эффектом.

- Разглаживает и уменьшает проявления морщин.
- Усиливает синтез коллагена.
- Оказывает противоотечное, ревитализирующее действие.
- Эффективно увлажняет и восстанавливает барьерную функцию кожи.
- Устраняет следы усталости.

АКТИВНЫЕ ИНГРЕДИЕНТЫ:

Оливковое масло, экстракты винограда и гинкго билоба, мочевины, витамин С, гиалуроновая кислота, экстракты гибискуса и пассифлоры, глюконат меди, трилаген, масло календулы, масло ши, олигосахариды, витамин Е, антрацитин.

ПРИМЕНЕНИЕ:

Нанести тонким слоем на кожу лица, шеи и декольте. Оставить на 10-15 минут, остатки втереть в кожу.

Не смывать, при необходимости излишки промокнуть влажной салфеткой.

LOT 164-1, 200 мл



НОВИНКА!



**ЭКСПРЕСС-МАСКА
«ИДЕАЛЬНОЕ СИЯНИЕ»**

**ПИТАТЕЛЬНО-
ВОССТАНАВЛИВАЮЩАЯ
АНТИОКСИДАНТНАЯ МАСКА**

**СОЕВАЯ
ЛИФТИНГ-МАСКА**

Экстрапитание, реструктуризация, осветление
pH 6,0

Экспресс-результат
pH 5,9

Возрастные изменения,
ревитализация, лифтинг

ДЕЙСТВИЕ:

Интенсивно питательная, ревитализирующая крем-маска с осветляющим эффектом для мгновенной бьютификации кожи.

- Оказывает релаксирующе-тонизирующее действие на лицо.
- Разглаживает мелкие морщины.
- Снимает воспаления, увлажняет.
- Выравнивает тон лица.
- Активизирует регенерацию кожи.

АКТИВНЫЕ ИНГРЕДИЕНТЫ:

Lipobelle™ Pino (экстракт сосны сембры, масло семян каннабиса, экстракт листьев каннабиса), экстракт гриба чага, масло ши, Alpine Rose Active, каолин, экстракт цветов ромашки, масло жожоба, масло таману, экстракт шалфея лекарственного, экстракт тысячелистника, DN-Age, оливковое масло, масло виноградных косточек, CM-Glucan Forte, экстракт чебреца, трегалоза, мочевины, серин, Controx VP C, гиалуронат натрия, IceAwake™, ацетилтетрапептид-11, аргинин, гидролизованный экстракт баобаба, ацетилтетрапептид-9, D-пантенол

ПРИМЕНЕНИЕ:

нанести маску на кожу лица и шеи плотным равномерным слоем на 5 минут. Затем проработать движения по массажным линиям 3 минуты и оставить еще на 20 минут. Обильно смыть водой.

Маска с ресвератролом и мощными антиоксидантами (полифенолами винограда и скваленом) укрепляет клетки ткани и предотвращает фотостарение.

- Восстанавливает упругость и эластичность кожи.
- Способствует разглаживанию мелких морщин.
- Придает ощущение чистоты и свежести.

АКТИВНЫЕ ИНГРЕДИЕНТЫ:

Масло моркови, масло шиповника, гидролизат коллагена и эластина, гиалуронат натрия, сквален, аллантоин, витамины A, E; экстракты папайи и ромашки лекарственной.

нанести тонким слоем на кожу лица, шеи и декольте. Оставить на 10-15 минут, остатки втереть в кожу. Не смывать, при необходимости излишки промокнуть влажной салфеткой.

Активная лифтинговая соевая маска благотворно влияет на кожу. Соя богата ценными белками, витаминами A, D, C, B6 и B12, магнием и кальцием, способными проникать глубоко в клетки кожи.

- Способствует быстрому улучшению состояния кожи.
- Повышает иммунитет кожного покрова.
- Стимулирует синтез коллагена.
- Улучшает структуру кожи.
- Защищает от ультрафиолетового излучения.

АКТИВНЫЕ ИНГРЕДИЕНТЫ:

Соевые протеины, фитостеролы, лецитин.

развести 5 г маски в 5 мл концентрата LOT 1-09 ЭКСТРИМ-СЫВОРОТКА 3D-ЛИФТИНГ, интенсивно смешать. Нанести на лицо, шею и зону декольте. Оставить на 15-20 минут. После полного высыхания маски нанести тоник для легкого растворения остатков маски и провести лимфодренажный массаж в течение 10 минут. Остатки маски смыть влажной салфеткой.

ЭКСПРЕСС-РЕЗУЛЬТАТ

ПУДИНГ ПРОЦЕДУРА «WOW EFFECT»

Программа направлена на создание моментального лифтинг-эффекта: выравнивание микрорельефа, разглаживание морщин, интенсивное увлажнение и питание кожи.

Эффект заметен сразу после процедуры: кожа выглядит безупречной, ухоженной и осветленной. Кроме того, соевые протеины защищают от оксидативного стресса, стабилизируют роговой слой, надолго в нем удерживаются и создают гигроскопичное белковое покрытие.

Программа подходит для любого типа кожи и любого возраста.

ШАГ 1 а



ОЧИЩАЮЩИЙ ГЕЛЬ ДЛЯ КОМБИНИРОВАННОЙ КОЖИ С АНА

LOT 186, объем 500 мл, расход 5 мл

Нанести на кожу, промассировать несколько минут по массажным линиям, смыть водой, используя спонжи. Кожу просушить салфетками.

ШАГ 1 б



ОЧИЩАЮЩЕЕ МОЛОЧКО ДЛЯ ЧУВСТВИТЕЛЬНОЙ КОЖИ

LOT 185, объем 500 мл, расход 1 мл

Нанести на кожу, промассировать несколько минут по массажным линиям, смыть водой, используя спонжи. Кожу просушить салфетками.

ШАГ 2



УНИВЕРСАЛЬНЫЙ ЛАКТО-ФЕРМЕНТНЫЙ ЭКСФОЛИАНТ

LOT 162, объем 250 мл, расход 2 мл

Нанести эксфолиант равномерным слоем на кожу лица и шеи. Массировать круговыми движениями несколько минут. Наложить теплый влажный компресс на 7-10 минут. Обильно смыть водой с помощью спонжей.

ШАГ 3



ГЕЛЬ-ТОНИК ДЛЯ ВСЕХ ТИПОВ КОЖИ С ГИАЛУРОНОВОЙ КИСЛОТОЙ

LOT 216, объем 500 мл, расход 1 мл

Нанести тоник на ватный диск, обработать лицо и шею. Не смывать, приступить к следующему ШАГУ.

ШАГ 4

**СОЕВАЯ ЛИФТИНГ-МАСКА**

LOT 093, объем 50 г, расход 5 г

ЭКСТРИМ-СЫВОРОТКА 3D-ЛИФТИНГ

LOT 1-09, объем 10 мл, расход 5 мл

Развести 5 г соевой маски в 5 мл концентрата, интенсивно смешать. Нанести на лицо, шею и зону декольте. Оставить на 15-20 минут. Не смывать, приступить к следующему ШАГу.

ШАГ 5

**ГЕЛЬ-ТОНИК ДЛЯ ВСЕХ ТИПОВ КОЖИ С ГИАЛУРОНОВОЙ КИСЛОТОЙ**

LOT 216, объем 500 мл, расход 3 мл

После полного высыхания маски нанести тоник для легкого растворения остатков маски и провести лимфодренажный массаж в течение 10 минут. Остатки маски смыть влажной салфеткой.

ШАГ 6

**КРЕМ-КОНТРОЛЬ ДЛЯ ЗОНЫ ВОКРУГ ГЛАЗ**

LOT 260-1, объем 100 мл, расход 1 мл

Нанести на кожу вокруг глаз и губ до полного впитывания.

КРЕМ-ВИТАЛАЗЕР OIL-FREE SPF 15

LOT 180-2, объем 250 мл, расход 1 мл

Нанести крем в качестве завершающего этапа процедуры.

НАЗНАЧЕНИЕ: SOS-процедура для быстрого улучшения внешнего вида кожи, регенерирующая программа после различных повреждений, атоничная кожа с повышенной чувствительностью или поврежденной гидролипидной мантией.

ПРОТИВОПОКАЗАНИЯ: индивидуальная непереносимость компонентов программы.

РЕКОМЕНДОВАННЫЙ КУРС: 6 процедур 2 раза в неделю, затем 1 раз в неделю еще 6 процедур.

ПЕРИОДИЧНОСТЬ: 2 раза в год.

РЕКОМЕНДАЦИИ ДЛЯ ДОМАШНЕГО УХОДА:

ДЕНЬ

ОЧИЩЕНИЕ
ТОНИЗАЦИЯ
СЫВОРОТКА
ГЛАЗА
ДНЕВНОЙ КРЕМ

LOT 185-1 ОЧИЩАЮЩЕЕ МОЛОЧКО ДЛЯ ЧУВСТВИТЕЛЬНОЙ КОЖИ
LOT 216-1 ГЕЛЬ-ТОНИК ДЛЯ ВСЕХ ТИПОВ КОЖИ С ГИАЛУРОНОВОЙ КИСЛОТОЙ
LOT 232-1 КОЛЛАГЕНОВО-ПЕПТИДНЫЙ БУСТЕР «ЛИФТ АКТИВ»
LOT 314 МОДЕЛИРУЮЩАЯ СЫВОРОТКА ДЛЯ КОНТУРА ГЛАЗ
LOT 310 ДНЕВНОЙ ЗАЩИТНЫЙ КРЕМ SPF 30 С МОРСКИМИ ВОДОРΟΣЛЯМИ

НОЧЬ

ОЧИЩЕНИЕ
ТОНИЗАЦИЯ
СЫВОРОТКА
ГЛАЗА
НОЧНОЙ КРЕМ

LOT 185-1 ОЧИЩАЮЩЕЕ МОЛОЧКО ДЛЯ ЧУВСТВИТЕЛЬНОЙ КОЖИ
LOT 216-1 ГЕЛЬ-ТОНИК ДЛЯ ВСЕХ ТИПОВ КОЖИ С ГИАЛУРОНОВОЙ КИСЛОТОЙ
LOT 312 ЛИФТИНГ-СЫВОРОТКА ДЛЯ ЛИЦА И ШЕИ
LOT 314 МОДЕЛИРУЮЩАЯ СЫВОРОТКА ДЛЯ КОНТУРА ГЛАЗ
LOT 311 НОЧНОЙ ЗАПОЛНЯЮЩИЙ ЛИФТИНГ-КРЕМ С ПЕПТИДАМИ

ЭКСПРЕСС-РЕЗУЛЬТАТ

УХОД «АБСОЛЮТНОЕ СОВЕРШЕНСТВО»

Комбинированная программа чистки и биостимулирующего ухода для возрастной кожи. Предназначена для профилактики и устранения морщин, коррекции возрастных изменений овала лица, лифтинга кожи

ШАГ 1



ОЧИЩАЮЩИЙ ГЕЛЬ ДЛЯ КОМБИНИРОВАННОЙ КОЖИ С АНА

LOT 186, объем 500 мл, расход 5 мл

Нанести на кожу, промассировать несколько минут по массажным линиям, смыть водой, используя спонжи. Кожу просушить салфетками.

ШАГ 2 а



ГЕЛЬ-ПИЛИНГ С АНА

LOT 171, объем 250 мл, расход 2 мл

Нанести маску тонким равномерным слоем на кожу лица (избегая орбитальной зоны) и шеи (для жирной и комбинированной кожи – 7–10 минут, для сухой и чувствительной – 5–7 минут). Возможно ощущение пощипывания. Сделать легкий массаж. Обильно смыть теплой водой с помощью спонжей.

ШАГ 2 б



УНИВЕРСАЛЬНЫЙ ЛАКТО-ФЕРМЕНТНЫЙ ЭКСФОЛИАНТ

LOT 162, объем 250 мл, расход 2 мл

Нанести эксфолиант равномерным слоем на кожу лица и шеи. Массировать круговыми движениями несколько минут. Наложить теплый влажный компресс на 7-10 минут. Обильно смыть водой с помощью спонжей.

ШАГ 3



КАМФОРНАЯ МАСКА

LOT 119-2, объем 500 мл, расход 5 мл

Нанести маску плотным слоем на кожу лица, избегая орбитальной зоны. Накрыть тепловым компрессом, используя пленку, или применить процедуру вапоризации в течение 15–20 минут. Провести процедуру механической или аппаратной чистки, удаляя маску по мере проведения процедуры.

ШАГ 4



УСПОКАИВАЮЩИЙ ТОНИК ДЛЯ ЧУВСТВИТЕЛЬНОЙ КОЖИ НА ОСНОВЕ МИЦЕЛЛЯРНОЙ ВОДЫ

LOT 218, объем 500 мл, расход 1 мл

Нанести тоник на ватный диск, обработать лицо и шею. Не смывать, приступить к следующему ШАГу.

ШАГ 5



МУЛЬТИПЕПТИДНАЯ СЫВОРОТКА-ЭЛИКСИР ДЛЯ ПЕРИОРБИТАЛЬНОЙ ЗОНЫ

LOT 1-25, объем 10 мл, расход 1 мл

Нанести препарат на очищенную кожу вокруг глаз, внедрить до полного впитывания или ввести аппаратно (ультразвук 3-5 минут, микротоки +3/-3).

ШАГ 6



МУЛЬТИВИТАМИННАЯ МАСКА ДЛЯ ПЕРИОРБИТАЛЬНОЙ ЗОНЫ «ВИТАМИН С И БЕЛЫЕ ЦВЕТЫ»

LOT 063, объем 50 мл, расход 2 мл

Нанести маску тонким слоем на кожу орбитальной области, легкими движениями внедрить до полного впитывания.

ШАГ 7



КОЛЛАГЕНОВЫЙ БУСТЕР С ДМАЭ

LOT 1-31, объем 10 мл, расход 2 мл

Нанести препарат тонким равномерным слоем на кожу лица, включая орбитальную зону и шею. Внедрить в кожу до полного впитывания, не смывать.

ШАГ 8



ЭКСПРЕСС-МАСКА С МАСЛОМ КАННАБИСА «ИДЕАЛЬНОЕ СИЯНИЕ»

LOT 236-1, объем 200 мл, расход 4 мл

Нанести маску тонким слоем, выдержать 3 минуты, смочить руки в воде и промассировать 3 минуты. Смыть водой с помощью спонжей.

ШАГ 9



КРЕМ-КОНТРОЛЬ ДЛЯ ЗОНЫ ВОКРУГ ГЛАЗ

LOT 260-1, объем 100 мл, расход 1 мл

Нанести на кожу вокруг глаз и губ до полного впитывания.

КРЕМ С ЦЕРАМИДАМИ «ОПТИМАЛЬНОЕ РЕШЕНИЕ»

LOT 235-1, объем 250 мл, расход 1 мл

Нанести крем в качестве завершающего этапа процедуры.

НАЗНАЧЕНИЕ: атоничная кожа в пре- и постменопаузальный период, поставке, flash-процедура.

ПРОТИВОПОКАЗАНИЯ: индивидуальная непереносимость компонентов программы.

РЕКОМЕНДОВАННЫЙ КУРС: 6 процедур 2 раза в неделю, затем 1 раз в неделю еще 6 процедур.

ПЕРИОДИЧНОСТЬ: 2 раза в год.

РЕКОМЕНДАЦИИ ДЛЯ ДОМАШНЕГО УХОДА:

ДЕНЬ

ОЧИЩЕНИЕ
ТОНИЗАЦИЯ
СЫВОРОТКА
ГЛАЗА
ДНЕВНОЙ КРЕМ

LOT 185-1 ОЧИЩАЮЩЕЕ МОЛОЧКО ДЛЯ ЧУВСТВИТЕЛЬНОЙ КОЖИ
LOT 216-1 ГЕЛЬ-ТОНИК ДЛЯ ВСЕХ ТИПОВ КОЖИ С ГИАЛУРОНОВОЙ КИСЛОТОЙ
LOT 312 ЛИФТИНГ-СЫВОРОТКА ДЛЯ ЛИЦА И ШЕИ
LOT 313 КОНТУРНЫЙ ЛИФТИНГ-КРЕМ ПОД ГЛАЗА
LOT 310 ДНЕВНОЙ ЗАЩИТНЫЙ КРЕМ SPF 30 С МОРСКИМИ ВОДОРΟΣЛЯМИ

НОЧЬ

ОЧИЩЕНИЕ
ТОНИЗАЦИЯ
СЫВОРОТКА
ГЛАЗА
НОЧНОЙ КРЕМ

LOT 185-1 ОЧИЩАЮЩЕЕ МОЛОЧКО ДЛЯ ЧУВСТВИТЕЛЬНОЙ КОЖИ
LOT 216-1 ГЕЛЬ-ТОНИК ДЛЯ ВСЕХ ТИПОВ КОЖИ С ГИАЛУРОНОВОЙ КИСЛОТОЙ
LOT 312 ЛИФТИНГ-СЫВОРОТКА ДЛЯ ЛИЦА И ШЕИ
LOT 313 КОНТУРНЫЙ ЛИФТИНГ-КРЕМ ПОД ГЛАЗА
LOT 311 НОЧНОЙ ЗАПОЛНЯЮЩИЙ ЛИФТИНГ-КРЕМ С ПЕПТИДАМИ

МАСКИ

SOS-ТЕРАПИЯ

Состояние чувствительной кожи — это сигнал SOS, весомый стресс-фактор, акселератор старения кожи. Именно чувствительная кожа демонстрирует тенденцию к пигментации, раннему старению, сухости и куперозу.

Купероз – нарушение кровообращения, связанное с поражением мелких сосудов кожи лица. Сосуды кожи теряют свою эластичность, постепенно расширяются, вследствие этого на лице возникают телеангиэктазии.

ПРИЧИНЫ ВОЗНИКНОВЕНИЯ КУПЕРОЗА

НАСЛЕДСТВЕННЫЕ:

- Слабость соединительной ткани.
- Ломкие капилляры.

ПРИБРЕТЕННЫЕ:

- Резкие температурные перепады.
- Физические нагрузки.
- Вредные привычки (курение, алкоголь).
- Влияние стрессов.
- Заболевания внутренних органов (например, сердечно-сосудистой системы, печени).

Новый подход от DEMAX разрывает замкнутый круг коррекции, воздействуя на первопричины, а не на симптомы.

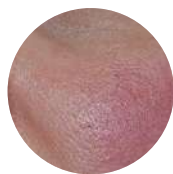

ПОКАЗАНИЯ:

- Реактивная кожа, склонная к регулярным тактильным воспалениям.
- Сетка с расширенными капиллярами, наличие телеангиэктазии.
- Ощущение жжения и сухости на лице.



РЕЗУЛЬТАТ:

- Увеличение плотности сосудистой сетки, выраженное сосудосуживающее действие.
- Уменьшение проницаемости и ломкости капилляров.
- Мощное успокаивающее, противовоспалительное и увлажняющее действие.



ГЕЛЬ-МАСКА РЕАНИМАТОР
НА ОСНОВЕ КАРРАГЕНА

Восстановление,
чувствительная кожа
pH 5,9

ДЕЙСТВИЕ:

Восстанавливающую маску рекомендуется применять во время химических пилингов, дермабразии, интенсивных отбеливающих процедур, в постпластический период, после инвазивных методик.

- Успокаивает раздраженную кожу после чистки лица, снимая болевые ощущения.
- Обладает мощным противовоспалительным, увлажняющим и регенерирующим действием.

АКТИВНЫЕ ИНГРЕДИЕНТЫ:

хитозан, экстракты ромашки, толокнянки и корней белокопытника; карраген, гиалуронат натрия, витамин С, мочевины, молочная кислота, экстракт папайи, спирулина, сок алоэ.

ПРИМЕНЕНИЕ:

нанести тонким слоем на кожу лица, шеи и декольте. Оставить на 10-15 минут, остатки вытереть в кожу. Не смывать, при необходимости излишки промокнуть влажной салфеткой.

LOT 173-1, 250 мл



ГЕЛЬ-МАСКА
С ОСВЕТЛЯЮЩИМ ЭФФЕКТОМ

Осветление, ревитализация

Нежная освежающая, высококонцентрированная гель-маска-блокатор тирозиназы с пролонгированным эффектом осветления.

- Уменьшает количество и размер темных пятен.
- Придает коже здоровый, сияющий, ухоженный вид.

экстракты толокнянки, японского бумажного дерева, ромашки, хмеля обыкновенного, вьющегося, алоэ, мяты перечной, манжетки обыкновенной, примулы, мальвы, вероники лекарственной, Melissa лекарственной, тысячелетника; гиалуронат натрия, аскорбил фосфат натрия, койевая кислота, карраген, экстракты лакрицы, белого чая, игольчатой шиповатой, шелковицы бумажной; молочная кислота.

нанести тонким слоем на кожу лица, шеи и декольте. Оставить на 10-15 минут, остатки вытереть в кожу. Не смывать, при необходимости излишки промокнуть влажной салфеткой.

LOT 192, 200 мл



ГЕЛЬ-МАСКА РЕАНИМАТОР
НА ОСНОВЕ КАРРАГЕНА

Купероз, чувствительная кожа
pH 5,8

Восстанавливающая гель-маска оказывает успокаивающее, противовоспалительное и регенерирующее действие.

- Уменьшает проницаемость и ломкость капилляров.
- Обладает сосудосуживающим действием.
- Заметно уменьшает проявления сосудистой сетки капилляров.
- Выравнивает цвет и рельеф кожи.
- Возвращает коже здоровое сияние.

ИДЕАЛЬНО В СОЧЕТАНИИ С КАРБОКСИТЕРАПИЕЙ ДЛЯ СИСТЕМНОЙ ПРОГРАММЫ УХОДА.

АКТИВНЫЕ ИНГРЕДИЕНТЫ:

экстракт липы сердцевидной (витамины А, С), экстракт кипариса, экстракт конского каштана (витамины К, РР), лецитин.

нанести тонким слоем на кожу лица, шеи и декольте. Оставить на 10-15 минут, остатки вытереть в кожу.

Не смывать, при необходимости излишки промокнуть влажной салфеткой.

LOT 194, 200 мл

SOS-ТЕРАПИЯ

АНТИКУПЕРОЗ – ЭКСПЕРТ УХОД НА ОСНОВЕ КАРБОКСИТЕРАПИИ

Программа коррекции купероза на основе 3D-лифтинг карбокситерапии предназначена для системного увлажнения, стимуляции микроциркуляции, улучшения тонуса сосудов и общего состояния кожи.

Активные препараты программы обеспечивают детокс действие, снимают выраженность гиперемии, шелушения и отеков, укрепляют естественные защитные механизмы кожи.

ШАГ 1



ОЧИЩАЮЩЕЕ МОЛОЧКО ДЛЯ ЧУВСТВИТЕЛЬНОЙ КОЖИ

LOT 185, объем 500 мл, расход 1 мл

Нанести на кожу, промассировать несколько минут по массажным линиям, смыть водой, используя спонжи. Кожу просушить салфетками.

ШАГ 2 КАРБОКСИТЕРАПИЯ



1. КИСЛОТНЫЙ ГЕЛЬ-ПРАЙМЕР

LOT 280, объем 100 мл, расход 10 мл

Нанести препарат веерной кистью на лицо, шею и зону декольте.

Время экспозиции – 3 минуты.

Не смывая препарат, приступить к следующему ШАГУ.



2. ГЕЛЬ-АКТИВАТОР

LOT 280, объем 100 мл, расход 10 мл

Нанести гель веерной кистью поверх ШАГа 1, распределить по обрабатываемой зоне. Время экспозиции без массажа – 15 минут, с применением массажной техники – 10-15 минут. Смыть водой, используя спонжи.



3. МОДЕЛИРУЮЩИЙ МИСТ

LOT 280, объем 100 мл, расход 10 мл

Нанести мист толстым слоем на лицо, шею и зону декольте. Провести легкий массаж. Выполнить лимфодренажный массаж лица. Время экспозиции – 10-15 минут. Смыть водой, используя спонжи.

ШАГ 3



УСПОКАИВАЮЩИЙ ТОНИК ДЛЯ ЧУВСТВИТЕЛЬНОЙ КОЖИ НА ОСНОВЕ МИЦЕЛЛЯРНОЙ ВОДЫ

LOT 218, объем 500 мл, расход 1 мл

Нанести тоник на ватный диск, обработать лицо и шею. Не смывать, приступить к следующему ШАГУ.

ШАГ 4



БИОСЫВОРОТКА КОРРЕКТОР КУПЕРОЗА, РОЗАЦЕА И ПОКРАСНЕНИЙ

LOT 1-29, объем 10 мл, расход 2 мл

Нанести препарат круговыми движениями на очищенную кожу лица, шеи и декольте, массировать до полного впитывания или ввести аппаратно (ультразвук 3-5 минут, микротоки +3/-3).

ШАГ 5



КОНТУРНАЯ МАСКА ДЛЯ КОНТУРА ГЛАЗ «PRO-COLLAGEN SMART»

LOT 064, объем 50 мл, расход 2 мл

Нанести маску тонким слоем на кожу орбитальной области, легкими движениями внедрить до полного впитывания.

ШАГ 6



ГЕЛЬ-МАСКА УКРЕПЛЯЮЩАЯ «АНТИКУПЕРОЗ»

LOT 194, объем 200 мл, расход 5 мл

Нанести маску на кожу лица равномерным слоем на 20 минут. Вмассировать в кожу до полного впитывания. Остатки маски смыть влажной салфеткой.

ШАГ 7



КРЕМ-КОНТРОЛЬ ДЛЯ ЗОНЫ ВОКРУГ ГЛАЗ

LOT 260-1, объем 100 мл, расход 1 мл

Нанести на кожу вокруг глаз и губ до полного впитывания.

4. КОЛЛАГЕНОВЫЙ САНБЛОК SPF 25

LOT 280, объем 50 мл, расход 2 мл

Нанести крем в качестве завершающего этапа процедуры.

НАЗНАЧЕНИЕ: восстановление кожи с расширенными сосудами, куперозом и розацеа. Коррекция кожи с конституционными тенденциями к раздражениям. Устранение чувствительности кожи.

ПРОТИВОПОКАЗАНИЯ: индивидуальная непереносимость компонентов программы.

РЕКОМЕНДОВАННЫЙ КУРС: 6-10 процедур 1 раз в неделю.

ПЕРИОДИЧНОСТЬ: 2 раза в год.

РЕКОМЕНДАЦИИ ДЛЯ ДОМАШНЕГО УХОДА:

ДЕНЬ

ОЧИЩЕНИЕ
ТОНИЗАЦИЯ
СЫВОРОТКА

LOT 185-1 ОЧИЩАЮЩЕЕ МОЛОЧКО ДЛЯ ЧУВСТВИТЕЛЬНОЙ КОЖИ
LOT 218-1 УСПОКАИВАЮЩИЙ ТОНИК ДЛЯ ЧУВСТВИТЕЛЬНОЙ КОЖИ
LOT 228-1 СЫВОРОТКА-КОРРЕКТОР ДЛЯ СУХОЙ, ЧУВСТВИТЕЛЬНОЙ И КУПЕРОЗНОЙ КОЖИ

ДНЕВНОЙ КРЕМ

LOT 229 РЕГЕНЕРИРУЮЩИЙ КРЕМ-ФЛЮИД SPF 15

НОЧЬ

ОЧИЩЕНИЕ
ТОНИЗАЦИЯ
СЫВОРОТКА

LOT 185-1 ОЧИЩАЮЩЕЕ МОЛОЧКО ДЛЯ ЧУВСТВИТЕЛЬНОЙ КОЖИ
LOT 218-1 УСПОКАИВАЮЩИЙ ТОНИК ДЛЯ ЧУВСТВИТЕЛЬНОЙ КОЖИ
LOT 228-1 СЫВОРОТКА-КОРРЕКТОР ДЛЯ СУХОЙ, ЧУВСТВИТЕЛЬНОЙ И КУПЕРОЗНОЙ КОЖИ

НОЧНОЙ КРЕМ

LOT 195 НОЧНОЙ КРЕМ-КОРРЕКТОР ДЛЯ СУХОЙ, ЧУВСТВИТЕЛЬНОЙ И КУПЕРОЗНОЙ КОЖИ

SOS-ТЕРАПИЯ

АНТИКУПЕРОЗ –
ЭКСПЕРТ УХОД

Программа для системной коррекции куперозной кожи на основе высокоэффективных фармацевтических активов в синергизме с глюкозамином и аминокислотами обеспечивает восстановление и моментальное устранение раздраженной кожи.

Формулы от DEMAX способствуют трансформации кожи от «чувствительной» до нормальной, восстанавливая иммунитет и потенциал собственной защиты клеток.

ШАГ 1

**ОЧИЩАЮЩЕЕ МОЛОЧКО ДЛЯ ЧУВСТВИТЕЛЬНОЙ КОЖИ**

LOT 185, объем 500 мл, расход 1 мл

Нанести на кожу, промассировать несколько минут по массажным линиям, смыть водой, используя спонжи. Кожу просушить салфетками.

ШАГ 2

**УСПОКАИВАЮЩИЙ ТОНИК ДЛЯ ЧУВСТВИТЕЛЬНОЙ КОЖИ НА ОСНОВЕ МИЦЕЛЛЯРНОЙ ВОДЫ**

LOT 218, объем 500 мл, расход 1 мл

Нанести тоник на ватный диск, обработать лицо и шею. Не смывать, приступить к следующему ШАГУ.

ШАГ 3

**ЭКСПРЕСС-МАСКА С МАСЛОМ КАННАБИСА «ИДЕАЛЬНОЕ СИЯНИЕ»**

LOT 236-1, объем 200 мл, расход 5 мл

Нанести маску тонким слоем, выдержать 3 минуты, смочить руки в воде и промассировать 3 минуты. Смыть водой с помощью спонжей.

ШАГ 4

**БИОСЫВОРОТКА КОРРЕКТОР КУПЕРОЗА, РОЗАЦЕА И ПОКРАСНЕНИЙ**

LOT 1-29, объем 50 мл, расход 2 мл

Нанести препарат круговыми движениями на очищенную кожу лица, шеи и декольте, массировать до полного впитывания или ввести аппаратно (ультразвук 3-5 минут, микротоки +3/-3).

ШАГ 5

**КОНТУРНАЯ МАСКА ДЛЯ КОНТУРА ГЛАЗ «PRO-COLLAGEN SMART»**

LOT 064, объем 50 мл, расход 2 мл

Нанести маску тонким слоем на кожу орбитальной области, легкими движениями внедрить до полного впитывания.

ШАГ 6

**ГЕЛЬ-МАСКА УКРЕПЛЯЮЩАЯ «АНТИКУПЕРОЗ»**

LOT 194, объем 200 мл, расход 5 мл

Нанести маску на кожу лица равномерным слоем на 20 минут.
Вмассировать в кожу до полного впитывания. Остатки маски смыть влажной салфеткой.

ШАГ 7

**КРЕМ-КОНТРОЛЬ ДЛЯ ЗОНЫ ВОКРУГ ГЛАЗ**

LOT 260-1, объем 100 мл, расход 1 мл

Нанести на кожу вокруг глаз и губ до полного впитывания.

КРЕМ-ВИТАЛАЗЕР OIL-FREE SPF 15

LOT 180-2, объем 250 мл, расход 1 мл

Нанести крем в качестве завершающего этапа процедуры.

НАЗНАЧЕНИЕ: восстановление кожи с расширенными сосудами, куперозом и розацеа. Коррекция кожи с конституционными тенденциями к раздражениям. Устранение чувствительности кожи.

ПРОТИВОПОКАЗАНИЯ: индивидуальная непереносимость компонентов программы.

РЕКОМЕНДОВАННЫЙ КУРС: 6-10 процедур 1 раз в неделю.

ПЕРИОДИЧНОСТЬ: 2 раза в год.

РЕКОМЕНДАЦИИ ДЛЯ ДОМАШНЕГО УХОДА:

ДЕНЬ

ОЧИЩЕНИЕ
ТОНИЗАЦИЯ
СЫВОРОТКА

LOT 185-1 ОЧИЩАЮЩЕЕ МОЛОЧКО ДЛЯ ЧУВСТВИТЕЛЬНОЙ КОЖИ
LOT 218-1 УСПОКАИВАЮЩИЙ ТОНИК ДЛЯ ЧУВСТВИТЕЛЬНОЙ КОЖИ
LOT 228-1 СЫВОРОТКА-КОРРЕКТОР ДЛЯ СУХОЙ, ЧУВСТВИТЕЛЬНОЙ И КУПЕРОЗНОЙ КОЖИ

ГЛАЗА
ДНЕВНОЙ КРЕМ

LOT 238 УВЛАЖНЯЮЩИЙ КРЕМ ДЛЯ ЗОНЫ ВОКРУГ ГЛАЗ «ВИТАМИН С И БЕЛЫЕ ЦВЕТЫ»
LOT 229 РЕГЕНЕРИРУЮЩИЙ КРЕМ-ФЛЮИД SPF 15

НОЧЬ

ОЧИЩЕНИЕ
ТОНИЗАЦИЯ
СЫВОРОТКА

LOT 185-1 ОЧИЩАЮЩЕЕ МОЛОЧКО ДЛЯ ЧУВСТВИТЕЛЬНОЙ КОЖИ
LOT 218-1 УСПОКАИВАЮЩИЙ ТОНИК ДЛЯ ЧУВСТВИТЕЛЬНОЙ КОЖИ
LOT 228-1 СЫВОРОТКА-КОРРЕКТОР ДЛЯ СУХОЙ, ЧУВСТВИТЕЛЬНОЙ И КУПЕРОЗНОЙ КОЖИ

ГЛАЗА
НОЧНОЙ КРЕМ

LOT 238 УВЛАЖНЯЮЩИЙ КРЕМ ДЛЯ ЗОНЫ ВОКРУГ ГЛАЗ «ВИТАМИН С И БЕЛЫЕ ЦВЕТЫ»
LOT 195 НОЧНОЙ КРЕМ-КОРРЕКТОР ДЛЯ СУХОЙ, ЧУВСТВИТЕЛЬНОЙ И КУПЕРОЗНОЙ КОЖИ

МАСКИ

ЭКСТРАПИТАНИЕ

Протоколы плацентарной терапии и моделирующего ухода выравнивают микрорельеф, разглаживают морщины, интенсивно питают кожу, насыщая ее витаминами.

ЭКСТРАКТ ПЛАЦЕНТЫ

100% экстракт плаценты препарат AMENITY CORPORATION, используемый компанией DEMAX, — это биологически активный препарат, получаемый из плаценты свиней, специально выращиваемых в особых условиях. Для получения экстракта плаценты используют современные высокие технологии: ферментативное экстрагирование в сочетании с молекулярной маркировкой. Это позволяет выделить каждый активный компонент в необходимой концентрации без потери его эффективности. Данная методика гарантирует полную безопасность полученного экстракта.

По своему составу экстракт максимально приближен к составу клеток кожи. Плацента поистине является сокровищницей высокоактивных биологических соединений. Она содержит более 100 компонентов (липиды, сахара, аминокислоты, нуклеиновые кислоты, ферменты, витамины, минералы, иммуностимуляторы, факторы роста), которые отвечают за обмен веществ и самозащиту организма от агрессивного воздействия окружающей среды.

МАСЛО ТУТОВОГО ШЕЛКОПРЯДА

Содержит питательные вещества натуральных белковых волокон, состоящих из фиброина и серицина, связанных «шелковой резиной». Масло смягчает кожу, поддерживает гидробаланс.

ПЛАЦЕНТАРНАЯ ВЫТЯЖКА СПОСОБСТВУЕТ:

- замедлению процессов старения;
- активизации кровообращения и обменных процессов;
- нормализации водного баланса;
- снижению активности меланина;
- восстановлению эластичности и упругости кожи;
- активизации клеточного дыхания;
- пробуждению биологической памяти клеток ДНК и РНК;
- поддержанию достигнутого результата и противостоянию повреждающему воздействию окружающей среды.



ПЛАЦЕНТАРНАЯ
МАСКА-АКТИВАТОР
«ВИТАМИН С И ЦЕРАМИДЫ»

Экстрапитание, ревитализация, осветление
pH 6,0

ДЕЙСТВИЕ:

Интенсивно питательная, реструктурирующая маска заметно осветляет, насыщает кожу, заполняет морщины.

- Эффективно питает и увлажняет кожу всех типов, в т.ч. атопичную и комбинированную.
- Заметно улучшает тон кожи и тонизирует ее.
- Активизирует фибробласты и клеточные мембраны.

АКТИВНЫЕ ИНГРЕДИЕНТЫ:

гидролизированный экстракт плаценты, Amitose HGA, гиалуронат натрия, Р.Р.А.А.-С «Псевдо плацента», масло амаранта, Amitose 3GA, протеины гидролизата пшеницы, кератин, фибронектин, гликозаминогликаны, аскорбил фосфат магния, токоферол ацетата, молочные протеины, масло марулы, керамид NP, керамид AP, фосфолипиды, сфинголипиды, керамид EOP, фитосфингозин, Easyliance®, ацетилгексапептид-3, ацетилгексапептид-8, ацетилгексапептид-25.

ПРИМЕНЕНИЕ:

нанести тонким слоем на кожу лица, шеи и декольте. Оставить на 10-15 минут. Не смывать, при необходимости излишки промокнуть влажной салфеткой.



ПИТАТЕЛЬНАЯ МАСКА
НА ОСНОВЕ МАСЛА КУКОЛОК ТУТОВОГО
ШЕЛКОПРЯДА

Экстрапитание, ревитализация
pH 6,1

Богатая питательная маска с уникальным сочетанием масла тутового шелкопряда и активными увлажнителями — гиалуронатом натрия и хитозаном. Входящие в состав масла оливы и подсолнечника питают кожу, восстанавливают естественный водно-липидный баланс.

- Оказывает эффект лифтинга и уплотняет кожу.
- Омолаживает кожу.
- Улучшает эластичность тканей.
- Уменьшает выраженность морщин.

кризалидное масло (масло тутового шелкопряда), гиалуронат натрия, витаминный комплекс: А, Е, С, F; натуральный увлажняющий комплекс (коньяк маннан, хитозан, сквален), экстракт сладкого лимона, гидрогенизированные масла оливы и подсолнечника.

нанести маску на кожу лица и шеи плотным равномерным слоем. Провести массаж 10-15 минут, оставить на 15 минут. Обильно смыть водой с помощью спонжей.

ЭКСТРАПИТАНИЕ

КЛЕТОЧНАЯ ПЛАЦЕНТАРНАЯ ТЕРАПИЯ

Программа направлена на быструю и пролонгированную коррекцию атоничной кожи, физиологическое омоложение кожи и стойкое увлажнение тканей.

ШАГ 1

**ОЧИЩАЮЩЕЕ МОЛОЧКО ДЛЯ ЧУВСТВИТЕЛЬНОЙ КОЖИ**

LOT 185, объем 500 мл, расход 1 мл

Нанести на кожу, промассировать несколько минут по массажным линиям, смыть водой, используя спонжи. Кожу просушить салфетками.

ШАГ 2 а

**ГЕЛЬ-ПИЛИНГ С АНА**

LOT 171, объем 250 мл, расход 2 мл

Нанести маску тонким равномерным слоем на кожу лица (избегая орбитальной зоны) и шеи (для жирной и комбинированной кожи – 7–10 минут, для сухой и чувствительной – 5–7 минут). Возможно ощущение пощипывания. Сделать легкий массаж. Обильно смыть теплой водой с помощью спонжей.

ШАГ 2 б

**УНИВЕРСАЛЬНЫЙ ЛАКТО-ФЕРМЕНТНЫЙ ЭКСФОЛИАНТ**

LOT 162, объем 250 мл, расход 2 мл

Нанести эксфолиант равномерным слоем на кожу лица и шеи. Массировать круговыми движениями несколько минут. Наложить теплый влажный компресс на 7-10 минут. Обильно смыть водой с помощью спонжей.

ШАГ 3

**ГЕЛЬ-ТОНИК ДЛЯ ВСЕХ ТИПОВ КОЖИ С ГИАЛУРОНОВОЙ КИСЛОТОЙ**

LOT 216, объем 500 мл, расход 1 мл

Нанести тоник на ватный диск, обработать лицо и шею. Не смывать, приступить к следующему ШАГу.

ШАГ 4

**ПЛАЦЕНТАРНАЯ СЫВОРОТКА С ВИТАМИНОМ С «ЖИДКАЯ ПЛАЗМА»**

LOT 1-02, объем 10 мл, расход 2 мл

Нанести препарат круговыми движениями на очищенную кожу лица, шеи и декольте, массировать до полного впитывания или ввести аппаратно (ультразвук 3-5 минут, микротоки +3/-3).

ШАГ 5



ЖИДКИЙ ПАТЧ-МАСКА «ЦВЕТОЧНЫЙ НЕКТАР» ДЛЯ ЗОНЫ ВОКРУГ ГЛАЗ

LOT 065, объем 50 мл, расход 2 мл

Мягкой кистью нанести тонкий слой маски на веки и область вокруг глаз. Через 10 минут смыть теплой водой с помощью спонжей или косметических салфеток.

ШАГ 6



ПЛАЦЕНТАРНАЯ МАСКА-АКТИВАТОР «ВИТАМИН С И ЦЕРАМИДЫ»

LOT 165-1, объем 200 мл, расход 5 мл

Нанести тонким слоем на кожу лица, шеи и декольте. Оставить на 10-15 минут, остатки внедрить в кожу. Не смывать, при необходимости излишки промокнуть влажной салфеткой.

ШАГ 7



БАЗОВАЯ ПЛАСТИФИЦИРУЮЩАЯ МАСКА

LOT 220, объем 200 г, расход 30 г

30 г порошка развести с водой комнатной температуры (40 мл) до получения однородной массы. Нанести на кожу лица и шеи на 20-25 минут. По истечении времени удалить маску как одно целое.

ШАГ 8



КРЕМ-КОНТРОЛЬ ДЛЯ ЗОНЫ ВОКРУГ ГЛАЗ

LOT 260-1, объем 100 мл, расход 1 мл

Нанести на кожу вокруг глаз и губ до полного впитывания.

ПЛАЦЕНТАРНЫЙ КРЕМ

LOT 163-2, объем 500 мл, расход 1 мл

Нанести крем в качестве завершающего этапа процедуры.

НАЗНАЧЕНИЕ: разглаживание и профилактика морщин, повышение качества кожи, глубокая ревитализация и омоложение.

ПРОТИВОПОКАЗАНИЯ: индивидуальная непереносимость компонентов программы.

РЕКОМЕНДОВАННЫЙ КУРС: 7-10 процедур, первая неделя – 2 раза в неделю, затем 1 раз в неделю.

ПЕРИОДИЧНОСТЬ: 2 раза в год.

РЕКОМЕНДАЦИИ ДЛЯ ДОМАШНЕГО УХОДА:

ДЕНЬ

ОЧИЩЕНИЕ
ТОНИЗАЦИЯ
СЫВОРОТКА
ГЛАЗА
ДНЕВНОЙ КРЕМ

LOT 185-1 ОЧИЩАЮЩЕЕ МОЛОЧКО ДЛЯ ЧУВСТВИТЕЛЬНОЙ КОЖИ
LOT 216-1 ГЕЛЬ-ТОНИК ДЛЯ ВСЕХ ТИПОВ КОЖИ С ГИАЛУРОНОВОЙ КИСЛОТОЙ
LOT 312 ЛИФТИНГ-СЫВОРОТКА ДЛЯ ЛИЦА И ШЕИ
LOT 313 КОНТУРНЫЙ ЛИФТИНГ-КРЕМ ПОД ГЛАЗА
LOT 310 ДНЕВНОЙ ЗАЩИТНЫЙ КРЕМ SPF 30 С МОРСКИМИ ВОДОРΟΣЛЯМИ

НОЧЬ

ОЧИЩЕНИЕ
ТОНИЗАЦИЯ
СЫВОРОТКА
ГЛАЗА
НОЧНОЙ КРЕМ

LOT 185-1 ОЧИЩАЮЩЕЕ МОЛОЧКО ДЛЯ ЧУВСТВИТЕЛЬНОЙ КОЖИ
LOT 216-1 ГЕЛЬ-ТОНИК ДЛЯ ВСЕХ ТИПОВ КОЖИ С ГИАЛУРОНОВОЙ КИСЛОТОЙ
LOT 312 ЛИФТИНГ-СЫВОРОТКА ДЛЯ ЛИЦА И ШЕИ
LOT 313 КОНТУРНЫЙ ЛИФТИНГ-КРЕМ ПОД ГЛАЗА
LOT 060 ПЛАЦЕНТАРНЫЙ КРЕМ

ЭКСТРАУВЛАЖНЕНИЕ + РЕСТРУКТУРИЗАЦИЯ

МОДЕЛИРУЮЩИЙ УХОД

Программа предназначена для глубокой регенерации тканей и разглаживания морщин, коррекции и профилактики возрастной гиперпигментации, восстановления сияния и увлажненности для истонченной и дегидрированной кожи.

ШАГ 1



ОЧИЩАЮЩИЙ ГЕЛЬ ДЛЯ КОМБИНИРОВАННОЙ КОЖИ С АНА

LOT 186, объем 500 мл, расход 1 мл

Нанести на кожу, промассировать несколько минут по массажным линиям, смыть водой, используя спонжи. Кожу просушить салфетками.

ШАГ 2 а



ГЕЛЬ-МАСКА ГЛИКОПИЛИНГ С АНА

LOT 171, объем 250 мл, расход 2 мл

Нанести маску тонким равномерным слоем на кожу лица (избегая орбитальной зоны) и шеи (для жирной и комбинированной кожи – 7–10 минут, для сухой и чувствительной – 5–7 минут). Возможно ощущение пощипывания. Сделать легкий массаж. Обильно смыть теплой водой с помощью спонжей.

ШАГ 2 б



УНИВЕРСАЛЬНЫЙ ЛАКТО-ФЕРМЕНТНЫЙ ЭКСФОЛИАНТ

LOT 162, объем 250 мл, расход 2 мл

Нанести эксфолиант равномерным слоем на кожу лица и шеи. Массировать круговыми движениями несколько минут. Наложить теплый влажный компресс на 7-10 минут. Обильно смыть водой с помощью спонжей.

ШАГ 3



ГЕЛЬ-ТОНИК ДЛЯ ВСЕХ ТИПОВ КОЖИ С ГИАЛУРОНОВОЙ КИСЛОТОЙ

LOT 216, объем 500 мл, расход 1 мл

Нанести тоник на ватный диск, обработать лицо и шею. Не смывать, приступить к следующему ШАГу.

ШАГ 4



ПЕПТИДНАЯ ЛИФТИНГ-СЫВОРОТКА С ДРОНАМИ Х50

LOT 1-23, объем 10 мл, расход 2 мл

Нанести препарат круговыми движениями на очищенную кожу лица, шеи и декольте, массировать до полного впитывания или ввести аппаратно (ультразвук 3-5 минут, микротоки +3/-3).

ШАГ 5



КОНТУРНАЯ МАСКА ДЛЯ КОНТУРА ГЛАЗ «PRO-COLLAGEN SMART»

LOT 064, объем 50 мл, расход 2 мл

Нанести маску тонким слоем на кожу орбитальной области, легкими движениями внедрить до полного впитывания.

ШАГ 6



УЛЬТРАЛИФТИНГ ПЕПТИДНАЯ МАСКА С ГИАЛУРОНОВОЙ КИСЛОТОЙ

LOT 176-1, объем 200 мл, расход 5 мл

Нанести тонким слоем на кожу лица, шеи и декольте. Оставить на 10-15 минут, остатки внедрить в кожу. Не смывать, при необходимости излишки промокнуть влажной салфеткой.

ШАГ 7



ПЛАЦЕНТАРНАЯ МАСКА-АКТИВАТОР «ВИТАМИН С И ЦЕРАМИДЫ»

LOT 165-1, объем 200 мл, расход 5 мл

Нанести тонким слоем на кожу лица, шеи и декольте. Оставить на 10-15 минут, остатки внедрить в кожу. Не смывать, при необходимости излишки промокнуть влажной салфеткой.

ШАГ 8



БАЗОВАЯ ПЛАСТИФИЦИРУЮЩАЯ МАСКА

LOT 220, объем 200 г, расход 30 г

30 г порошка развести с водой комнатной температуры (40 мл) до получения однородной массы. Нанести на кожу лица и шеи на 20-25 минут. По истечении времени удалить маску как одно целое.

ШАГ 9



КРЕМ-КОНТРОЛЬ ДЛЯ ЗОНЫ ВОКРУГ ГЛАЗ

LOT 260-1, объем 100 мл, расход 1 мл

Нанести на кожу вокруг глаз и губ до полного впитывания.

УВЛАЖНЯЮЩИЙ ДНЕВНОЙ КРЕМ С КОЛЛАГЕНОМ И ЭЛАСТИНОМ ДЛЯ ЗРЕЛОЙ КОЖИ SPF 25

LOT 175-1, объем 250 мл, расход 1 мл

Нанести крем в качестве завершающего этапа процедуры.

НАЗНАЧЕНИЕ: устранение возрастных признаков: разглаживание морщин, повышение тонуса и лифтинг лица. Сужение пор. Моментальный лифтинг.

ПРОТИВОПОКАЗАНИЯ: индивидуальная непереносимость компонентов программы.

РЕКОМЕНДОВАННЫЙ КУРС: 6 процедур 2 раза в неделю, затем 1 раз в неделю еще 6 процедур.

ПЕРИОДИЧНОСТЬ: 2 раза в год.

РЕКОМЕНДАЦИИ ДЛЯ ДОМАШНЕГО УХОДА:

ДЕНЬ

ОЧИЩЕНИЕ
ТОНИЗАЦИЯ
СЫВОРОТКА
ГЛАЗА
ДНЕВНОЙ КРЕМ

LOT 185-1 ОЧИЩАЮЩЕЕ МОЛОЧКО ДЛЯ ЧУВСТВИТЕЛЬНОЙ КОЖИ
LOT 216-1 ГЕЛЬ-ТОНИК ДЛЯ ВСЕХ ТИПОВ КОЖИ С ГИАЛУРОНОВОЙ КИСЛОТОЙ
LOT 312 ЛИФТИНГ-СЫВОРОТКА ДЛЯ ЛИЦА И ШЕИ
LOT 313 КОНТУРНЫЙ ЛИФТИНГ-КРЕМ ПОД ГЛАЗА
LOT 310 ДНЕВНОЙ ЗАЩИТНЫЙ КРЕМ SPF 30 С МОРСКИМИ ВОДОРΟΣЛЯМИ

НОЧЬ

ОЧИЩЕНИЕ
ТОНИЗАЦИЯ
СЫВОРОТКА
ГЛАЗА
НОЧНОЙ КРЕМ

LOT 185-1 ОЧИЩАЮЩЕЕ МОЛОЧКО ДЛЯ ЧУВСТВИТЕЛЬНОЙ КОЖИ
LOT 216-1 ГЕЛЬ-ТОНИК ДЛЯ ВСЕХ ТИПОВ КОЖИ С ГИАЛУРОНОВОЙ КИСЛОТОЙ
LOT 312 ЛИФТИНГ-СЫВОРОТКА ДЛЯ ЛИЦА И ШЕИ
LOT 313 КОНТУРНЫЙ ЛИФТИНГ-КРЕМ ПОД ГЛАЗА
LOT 311 НОЧНОЙ ЗАПОЛНЯЮЩИЙ ЛИФТИНГ-КРЕМ С ПЕПТИДАМИ

ДОПОЛНИТЕЛЬ-
НЫЙ УХОД

два раза в неделю
LOT 321 ДЕРМАЛИФТИНГ МАСКА «ОБРАТНОЕ ВРЕМЯ»

ПРЕПАРАТЫ ДЛЯ АППАРАТНЫХ МЕТОДИК

Кожа обладает большим сопротивлением — 50 Ом, что снижает эффективность некоторых процедур и даже вызывает ее раздражение. Токи практически не вводят биполярные вещества. Поэтому основное требование, которое мы соблюдаем, — токопроводность.

Различают местные и общие реакции организма на физиотерапевтическое воздействие.

Местные изменения, происходящие в тканях, могут сопровождаться повышением их температуры, изменением pH и электрических свойств, ионной асимметрией и др., что приводит к локальным изменениям метаболизма веществ, кровообращения и микроциркуляции, митотической активности клеток и их функционального состояния.

Местные реакции формируют общую реакцию организма на физический фактор благодаря физико-химическим изменениям, происходящим в рецепторах и других нервных образованиях.

Механизм воздействия физических факторов:

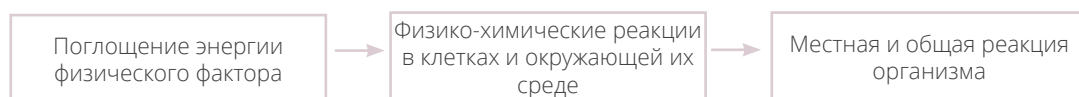

Физико-химические основы действия физических факторов

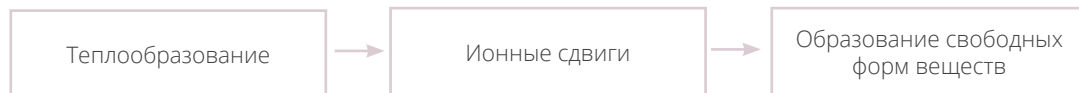

Аппаратные гели от DEMAX поляризованы. Ингредиенты, входящие в состав средств, имеют низкую молекулярную структуру. Поэтому в препаратах DEMAX используются гидролизаты эластина, связанные с гликозаминогликанами и сульфидными группами, стимулирующими коллагеногенез, а также низкомолекулярная гиалуроновая кислота, олигосахариды.



Улучшенная формула

БАЗОВЫЙ ГИАЛУРОНОВЫЙ RF + MS ГЕЛЬ

Для всех типов кожи,
в т.ч. куперозной

ДЕЙСТВИЕ:

Гель-концентрат с 3 видами гиалуроновой кислоты.

- Быстро и эффективно проникает через кожный покров.
- Активно увлажняет кожу.
- Повышает тонус и иммунный статус кожи.
- Стимулирует выработку естественной гиалуроновой кислоты клетками кожи.

АКТИВНЫЕ ИНГРЕДИЕНТЫ:

гидролизат эластина, пальмитоил трипептид-5, смола сенегальской акации, кофеин, дигидрокверцетин, экстракт цветов орхидеи, экстракт розы, мочевины, экстракт центеллы азиатской, коньяк маннан, D-пантенол, гиалуроновая кислота, алоэ вера гель, сульфат магния, витамин E, аскорбил пальмитат, экстракт семян вигны, фукогель.

ПРИМЕНЕНИЕ:

микротоковая терапия; ионофорез; (-), фонофорез; электропорация; лазерофорез; лифтинг лабильными электродами — согласно протоколу.

LOT 270-2, 150 мл



Улучшенная формула

КОРРЕКТИРУЮЩИЙ ГЕЛЬ-ФЛЮИД «АКНЕ-КОНТРОЛЬ»

Для проблемной кожи,
в т.ч. розацеа

Гель оказывает выраженное бактериостатическое и противомикробное действие.

- Эффективно борется с повышенной жирностью кожи, воспалительными элементами и обезвоживанием кожи.
- Снижает секрецию кожного себума без нарушения естественной микрофлоры.
- Очищает поры.
- Снимает воспаление и обеспечивает безупречный здоровый цвет лица.

экстракты черной смородины, крапивы, чистотела, ромашки, шалфея, семян проса, лопуха, березы, гаммелиса, алоэ вера гель, D-пантенол, азелаиновая и салициловая кислоты, гиалуроновая кислота, сульфат магния, экстракт красных водорослей, Vix Activ (мальтодекстриновый экстракт аннато), фукогель.

Гель может применяться на лице и теле, на спине и груди: лифтинг лабильными электродами, микротоки, ионофорез (+/-), фонофорез, электропорация — согласно протоколу.

LOT 271-2, 150 мл



Улучшенная формула

МУЛЬТИПЕПТИДНЫЙ РЕВИТАЛИЗИРУЮЩИЙ МИСТ

Для возрастной, атоничной,
куперозной кожи

Ультраувлажняющий, высокоэффективный гель-филлер с тремя видами гиалуроновой кислоты и полипептидным комплексом.

- Легко и быстро впитывается в кожу.
- Действует как неинъекционный наполнитель морщин (уменьшает глубину морщин) и волюмизатор (увеличивает объем межклеточного матрикса).
- Увлажняет и ревитализирует кожу.
- Снимает воспаление кожи и восстанавливает тургор.

ацетил гексапептид-8, биотонил трипептид-1, комплекс sh-полипептидов 3, 9, 59, 11, алоэ вера гель, глицин, пролин, валин, гиалуроновая кислота, sh-полипептид 62, gh-олигопептид-4, Sh-декапептид-9, аргинин, водорослевый источник энергии Phaeodactylum Tricornutum, sh-полипептид-22, олигопептид-27, экстракт водорослей Skeletonema Costatum, никотинил трипептид-1, gh-олигопептид-1, 2, полипептид-1, сульфат магния, фукогель.

Гель может применяться в области лица и тела, а также в области век: микротоковая терапия (микротоки) с любыми видами электродов, лифтинг лабильными электродами, ионофорез(-), фонофорез, ультразвуковая терапия, кавитация, электропорация; RF-лифтинг — согласно протоколу.

LOT 272-2, 150 мл

АППАРАТНОЕ ВОЗДЕЙСТВИЕ

РОСКОШЬ ПИТАНИЯ

Программа эффективно предупреждает признаки фото- и хроностарения, улучшает внешний вид кожи, осветляет и выравнивает тон. Комбинация низкомолекулярных регуляторных пептидов, растительных компонентов и антиоксидантов при аппаратном применении обеспечивает пролонгированный и яркий результат в омоложении кожи

ШАГ 1



ОЧИЩАЮЩИЙ ГЕЛЬ ДЛЯ КОМБИНИРОВАННОЙ КОЖИ С АНА

LOT 186, объем 500 мл, расход 1 мл

Нанести на кожу, промассировать несколько минут по массажным линиям, смыть водой, используя спонжи. Кожу просушить салфетками.

ШАГ 2



ГЕЛЬ-ПИЛИНГ С АНА

LOT 171, объем 250 мл, расход 2 мл

Нанести маску тонким равномерным слоем на кожу лица (избегая орбитальной зоны) и шеи (для жирной и комбинированной кожи – 7–10 минут, для сухой и чувствительной – 5–7 минут). Возможно ощущение пощипывания. Сделать легкий массаж. Обильно смыть теплой водой с помощью спонжей.

ШАГ 3



УСПОКАИВАЮЩИЙ ТОНИК ДЛЯ ЧУВСТВИТЕЛЬНОЙ КОЖИ НА ОСНОВЕ МИЦЕЛЛЯРНОЙ ВОДЫ

LOT 218, объем 500 мл, расход 1 мл

Нанести тоник на ватный диск, обработать лицо и шею. Не смывать, приступить к следующему ШАГу.

ШАГ 4



ПЕПТИДНАЯ ЛИФТИНГ-СЫВОРОТКА С ДРОНАМИ Х50

LOT 1-23, объем 10 мл, расход 2 мл

Нанести препарат тонким равномерным слоем на кожу лица, включая орбитальную зону и шею. Внедрить в кожу до полного впитывания, не смывать.

ШАГ 5



МУЛЬТИПЕПТИДНЫЙ РЕВИТАЛИЗИРУЮЩИЙ МИСТ

LOT 272-2, объем 150 мл, расход 5 мл

Нанести гель на кожу лица и шеи. Провести аппаратное воздействие (микротоки, ионофорез, фонофорез и др.) до 10 минут. Не смывать, приступить к следующему ШАГу.

ШАГ 6



КОНТУРНАЯ МАСКА ДЛЯ КОНТУРА ГЛАЗ «PRO-COLLAGEN SMART»

LOT 064, объем 50 мл, расход 2 мл

Нанести маску тонким слоем на кожу орбитальной области, легкими движениями внедрить до полного впитывания.

ШАГ 7



ПЛАЦЕНТАРНАЯ МАСКА-АКТИВАТОР «ВИТАМИН С И ЦЕРАМИДЫ»

LOT 165-1, объем 200 мл, расход 5 мл

Нанести тонким слоем на кожу лица, шеи и декольте. Оставить на 10-15 минут, остатки внедрить в кожу. Не смывать, при необходимости излишки промокнуть влажной салфеткой.

ШАГ 8



БАЗОВАЯ ПЛАСТИФИЦИРУЮЩАЯ МАСКА

LOT 220, объем 200 г, расход 30 г

30 г порошка развести с водой комнатной температуры (40 мл) до получения однородной массы. Нанести на кожу лица и шеи на 20-25 минут. По истечении времени удалить маску как одно целое.

ШАГ 9



УСПОКАИВАЮЩИЙ ТОНИК ДЛЯ ЧУВСТВИТЕЛЬНОЙ КОЖИ НА ОСНОВЕ МИЦЕЛЛЯРНОЙ ВОДЫ

LOT 218, объем 500 мл, расход 1 мл

Нанести тоник на ватный диск, обработать лицо и шею. Не смывать, приступить к следующему ШАГУ.

ШАГ 10



КРЕМ-КОНТРОЛЬ ДЛЯ ЗОНЫ ВОКРУГ ГЛАЗ

LOT 260-1, объем 100 мл, расход 1 мл

Нанести на кожу вокруг глаз и губ до полного впитывания.

КРЕМ С ЦЕРАМИДАМИ «ОПТИМАЛЬНОЕ РЕШЕНИЕ»

LOT 235-1, объем 250 мл, расход 1 мл

Нанести крем в качестве завершающего этапа процедуры.

НАЗНАЧЕНИЕ: выравнивание цвета и текстуры кожи, стимуляция регенерации, рассасывание застойных явлений, уменьшение выраженности морщин, повышение толщины эпидермиса и дермы.

ПРОТИВОПОКАЗАНИЯ: индивидуальная непереносимость компонентов программы.

РЕКОМЕНДОВАННЫЙ КУРС: 4-12 процедур.

ЭКСПРЕСС-РЕЗУЛЬТАТ: виден сразу после первой процедуры.

ПЛАНОВЫЙ КУРС: 10 сеансов (еженедельно).

УСИЛЕННЫЙ КУРС: 12 сеансов (7 еженедельно + 5 ежемесячно).

ПЕРИОДИЧНОСТЬ: 2 раза в год.

АППАРАТНОЕ ВОЗДЕЙСТВИЕ ЭКСПРЕСС-УХОД

ШАГ 1



ОЧИЩАЮЩИЙ ГЕЛЬ ДЛЯ КОМБИНИРОВАННОЙ КОЖИ С АНА

LOT 186, объем 500 мл, расход 1 мл

Нанести на кожу, промассировать несколько минут по массажным линиям, смыть водой, используя спонжи. Кожу просушить салфетками.

ШАГ 2



ГЕЛЬ-ПИЛИНГ С АНА

LOT 171, объем 250 мл, расход 2 мл

Нанести маску тонким равномерным слоем на кожу лица (избегая орбитальной зоны) и шеи (для жирной и комбинированной кожи – 7–10 минут, для сухой и чувствительной – 5–7 минут). Возможно ощущение пощипывания. Сделать легкий массаж. Обильно смыть теплой водой с помощью спонжей.

ШАГ 3



УСПОКАИВАЮЩИЙ ТОНИК ДЛЯ ЧУВСТВИТЕЛЬНОЙ КОЖИ НА ОСНОВЕ МИЦЕЛЛЯРНОЙ ВОДЫ

LOT 218, объем 500 мл, расход 1 мл

Нанести тоник на ватный диск, обработать лицо и шею. Не смывать, приступить к следующему ШАГУ.

ШАГ 4



КОНТУРНАЯ МАСКА ДЛЯ КОНТУРА ГЛАЗ «PRO-COLLAGEN SMART»

LOT 064, объем 50 мл, расход 2 мл

Нанести маску тонким слоем на кожу орбитальной области, легкими движениями внедрить до полного впитывания.

ШАГ 5



БАЗОВЫЙ ГИАЛУРОНОВЫЙ RF + MS ГЕЛЬ

LOT 270-2, объем 150 мл, расход 4 мл

Нанести гель на кожу лица и шеи. Провести аппаратное воздействие (микротоки, ионофорез, фонофорез и др.) до 10 минут. Не смывать, приступить к следующему ШАГУ.

ШАГ 6



ПЛАЦЕНТАРНАЯ МАСКА-АКТИВАТОР «ВИТАМИН С И ЦЕРАМИДЫ»

LOT 165-1, объем 200 мл, расход 5 мл

Нанести тонким слоем на кожу лица, шеи и декольте. Оставить на 10–15 минут, остатки внедрить в кожу. Не смывать, при необходимости излишки промокнуть влажной салфеткой.

ШАГ 7



КРЕМ-КОНТРОЛЬ ДЛЯ ЗОНЫ ВОКРУГ ГЛАЗ

LOT 260-1, объем 100 мл, расход 1 мл

Нанести на кожу вокруг глаз и губ до полного впитывания.

КРЕМ ДЛЯ ПРОБЛЕМНОЙ КОЖИ

LOT 116-3, объем 100 мл, расход 2 мл

Нанести крем в качестве завершающего этапа процедуры.

АППАРАТНОЕ ВОЗДЕЙСТВИЕ УХОД ДЛЯ ЖИРНОЙ КОЖИ

ШАГ 1



ОЧИЩАЮЩИЙ ГЕЛЬ ДЛЯ КОМБИНИРОВАННОЙ КОЖИ С АНА

LOT 186, объем 500 мл, расход 1 мл

Нанести на кожу, промассировать несколько минут по массажным линиям, смыть водой, используя спонжи. Кожу просушить салфетками.

ШАГ 2



ТОНИК ДЛЯ ЖИРНОЙ И КОМБИНИРОВАННОЙ КОЖИ

LOT 219, объем 500 мл, расход 1 мл

Нанести тоник на ватный диск, обработать лицо и шею. Не смывать, приступить к следующему ШАГУ.

ШАГ 3



УНИВЕРСАЛЬНЫЙ ЛАКТО-ФЕРМЕНТНЫЙ ЭКСФОЛИАНТ

LOT 162, объем 250 мл, расход 2 мл

Нанести эксфолиант равномерным слоем на кожу лица и шеи. Массировать круговыми движениями несколько минут. Наложить теплый влажный компресс на 7-10 минут. Обильно смыть водой с помощью спонжей.

ШАГ 4



ТОНИК ДЛЯ ЖИРНОЙ И КОМБИНИРОВАННОЙ КОЖИ

LOT 219, объем 500 мл, расход 1 мл

Нанести тоник на ватный диск, обработать лицо и шею. Не смывать, приступить к следующему ШАГУ.

ШАГ 5



КОНТУРНАЯ МАСКА ДЛЯ КОНТУРА ГЛАЗ «PRO-COLLAGEN SMART»

LOT 064, объем 50 мл, расход 2 мл

Нанести маску тонким слоем на кожу орбитальной области, легкими движениями внедрить до полного впитывания.

ШАГ 6



КОРРЕКТИРУЮЩИЙ ГЕЛЬ-ФЛЮИД «АКНЕ-КОНТРОЛЬ»

LOT 271-1, объем 150 мл, расход 5 мл

Нанести гель на кожу лица и шеи. Провести аппаратное воздействие (микротоки, ионофорез, фонофорез и др.) до 10 минут. Не смывать, приступить к следующему ШАГУ.

ШАГ 7



МАСКА ДЛЯ ПРОБЛЕМНОЙ КОЖИ

LOT 177-1, объем 250 мл, расход 5 мл

Нанести маску на кожу лица плотным равномерным слоем на 20 минут. Вмассировать в кожу до полного впитывания, снять остатки маски теплой водой, используя спонжи.

ШАГ 8



КРЕМ-КОНТРОЛЬ ДЛЯ ЗОНЫ ВОКРУГ ГЛАЗ

LOT 260-1, объем 100 мл, расход 1 мл

Нанести на кожу вокруг глаз и губ до полного впитывания.

КРЕМ ДЛЯ ПРОБЛЕМНОЙ КОЖИ

LOT 116-3, объем 100 мл, расход 2 мл

Нанести крем в качестве завершающего этапа процедуры.

МАССАЖНЫЕ СРЕДСТВА

Массажные средства от Demax основаны на новейшей технологии подбора каскадных эмолентов и активных ингредиентов, которые позволяют эффективно проводить процедуру и нормализовать биологическую активность клеток кожи.

Эмоленты классифицируют в зависимости от их массажных свойств и от уровня растекаемости:

- Эмоленты с высокой растекаемостью обеспечивают гладкость кожи сразу после нанесения. В них растворяется большинство активных ингредиентов, которые, соответственно, проникают в кожу сразу после нанесения препарата.
- Эмоленты с низкой растекаемостью дают менее гладкое, но более продолжительное ощущение на коже.
- Эмоленты со средней растекаемостью компенсируют «пробел распределения» на коже, поддерживая сенсорные ощущения при переходе эмолентов.

Массажные средства от Demax основаны на каскаде из трех эмолентов: с высокой, средней и низкой растекаемостью для сбалансированных сенсорных ощущений. Эмоленты со средней и высокой растекаемостью обеспечивают легкое распределение по коже, а насыщенные эмоленты с низкой растекаемостью — длительный уход.

В состав массажных средств от Demax входят также разнообразные активные ингредиенты: витамины, масла и натуральные увлажняющие компоненты.

- Экзотическое кризалидное масло, содержащее высокую концентрацию линоленовой кислоты, уменьшает трансэпидермальную потерю воды кожей.
- Масло виноградных косточек с низкой растекаемостью превосходно смягчает кожу в течение длительного времени.
- Рисовое масло обеспечивает легкое увлажнение с приятным, мягким, нежирным ощущением на коже, действуя как барьер, препятствующий потере влаги кожей.
- Масло зародышей пшеницы эффективно увлажняет кожу, обеспечивает мягкость и шелковистость. Благодаря высокому содержанию жирных кислот улучшает барьерные функции кожи, восстанавливает ее, уменьшает трансэпидермальную потерю воды и обеспечивает защиту от воздействия токсинов из окружающей среды.

DEMAX
— PROFESSIONAL —

MASSAGING CREAM

SWOP MULTI-FUNCTIONAL
CONTOURS LIFTING

500mL e / 16.9 Fl.Oz



ПЕПТИДНАЯ МАССАЖНАЯ
МАСКА-ФИЛЛЕР X50

Увлажнение, лифтинг

ДЕЙСТВИЕ:

Уникальная невесомая текстура скульптурной массажной маски превращается в масло, которое глубоко проникает под кожу и максимально ее реконструирует.

- Имеет выраженный моделирующий, увлажняющий и лифтинговый эффект.
- Борется с признаками старения.
- Восстанавливает эластичность кожи.

АКТИВНЫЕ ИНГРЕДИЕНТЫ:

экстракт японской камелии, sh-полипептид-3, sh-полипептид-9, sh-полипептиды-11, 22, 59, экстракт орхидеи, масло подсолнечника, галловая кислота, карнаубский воск, экстракт камелии, глицин, пролин, валин, гиалуроновая кислота, аргирелин, rh-олигопептиды 1, 2, дрон-заполнитель морщин, X50 Hyalufiller, полидезоксирибонуклеотид, rh-полипептид-1, хондроитин сульфат.

ПРИМЕНЕНИЕ:

нанести маску на обрабатываемый участок кожи и провести массаж, при необходимости смачивая кончики пальцев водой.



МАССАЖНАЯ
СУФЛЕ-МАСКА АКВА-ФИЛЛЕР

Увлажнение, лифтинг

Экстраувлажняющая шелковистая маска-трансформер.

- Обеспечивает превосходное увлажнение.
- Восстанавливает текстуру кожи.
- Обладает лифтинг-эффектом.

экстракт водорослей, sh-полипептид-3, sh-полипептид-9, sh-полипептид-11, экстракт ламинарии, sh-полипептид-22, лецитин, экстракт ледяного гриба, диатомовая земля, метилсиланол маннуронат, гиалуронат натрия, экстракт плодов граната, пальмитол трипептид-1, пальмитол трипептид-7, экстракт плодов яблоны, кофеин, мочевины, аргирелин, экстракт алоэ, аллантоин, гидролизированный протеин пшеницы, масло подсолнечника, галловая кислота, карнаубский воск, экстракт листьев зеленого чая, rh-полипептид.

нанести маску на обрабатываемый участок кожи и провести массаж, при необходимости смачивая кончики пальцев водой.



МНОГОФУНКЦИОНАЛЬНЫЙ МАССАЖНЫЙ ЛИФТИНГ-КРЕМ

Для всех типов кожи
pH 6,0

ДЕЙСТВИЕ:

Входящие в состав крема масла и витамины обеспечивают мощный влагоудерживающий и восстанавливающий эффект продолжительного действия. Крем ухаживает за кожей во время массажа, делая процедуру еще более эффективной и приятной.

- Обеспечивает отличный эффект скольжения.
- Активно увлажняет, питает кожу.
- Улучшает обменные процессы в коже.
- Значительно активизирует кровообращение.

АКТИВНЫЕ ИНГРЕДИЕНТЫ:

каскад эмолентов, инкапсулированная гиалуроновая кислота, масло ши, алоэ вера гель, гидролизованный коллаген, гидролизованный эластин, бета-глюкан, масла зародышей пшеницы, жожоба, витамин E.

ПРИМЕНЕНИЕ:

обильно нанести крем на лицо и провести массаж. Можно использовать для массажа тела.



АРОМАТИЧЕСКОЕ МАССАЖНОЕ МАСЛО

Для всех типов кожи

Комплекс ценных масел шелковистого массажного средства является источником биофлавоноидов, аминокислот и незаменимых жирных кислот.

- Гарантирует отличный эффект скольжения.
- Насыщает кожу активными питательными веществами.
- Обеспечивает интенсивное увлажнение.
- Позволяет сохранить гидролипидный барьер.
- Повышает эластичность кожи и улучшает ее структуру.

масла ши, шелкопряда, винограда и риса, экстракты зеленого чая, алоэ вера и ламинарии, протеины шелка, комплекс витаминов A, E, F.

главными массажными движениями нанести масло на кожу лица, шеи и зоны декольте. Провести лимфодренажный массаж. Можно использовать для массажа тела.

LOT 079, 500 мл

LOT 208-1, 250 мл

БИОСТИМУЛЯЦИЯ КОЖИ С ИСПОЛЬЗОВАНИЕМ МАССАЖНЫХ ТЕХНИК

МУЛЬТИАКТИВНАЯ КОРРЕКЦИЯ МОРЩИН

Программа запускает процессы глубоких преобразований в коже: омоложение, разглаживание морщин, избавление от тусклого цвета лица. Фитоактивные компоненты и богатые масла оказывают прямое действие на фибробласты, стимулируя синтез коллагена и повышая антиоксидантную сопротивляемость кожи в динамике.

ШАГ 1



ОЧИЩАЮЩИЙ ГЕЛЬ ДЛЯ КОМБИНИРОВАННОЙ КОЖИ С АНА

LOT 186, объем 500 мл, расход 5 мл

Нанести на кожу, промассировать несколько минут по массажным линиям, смыть водой, используя спонжи. Кожу просушить салфетками.

ШАГ 2



УСПОКАИВАЮЩИЙ ТОНИК ДЛЯ ЧУВСТВИТЕЛЬНОЙ КОЖИ НА ОСНОВЕ МИЦЕЛЛЯРНОЙ ВОДЫ

LOT 218, объем 500 мл, расход 1 мл

Нанести тоник на ватный диск, обработать лицо и шею. Не смывать, приступить к следующему ШАГУ.

ШАГ 3



ЭКСТРИМ-СЫВОРОТКА 3D-ЛИФТИНГ

LOT 1-09, объем 10 мл, расход 2 мл

Нанести легкими массажными движениями на область лица, шеи и декольте до полного впитывания.

ШАГ 4



МНОГОФУНКЦИОНАЛЬНЫЙ МАССАЖНЫЙ ЛИФТИНГ-КРЕМ

LOT 079, объем 500 мл, расход 5 мл

Легкими движениями нанести небольшое количество препарата на лицо, шею и область декольте и провести массаж.

ШАГ 5



БАЗОВАЯ ПЛАСТИФИЦИРУЮЩАЯ МАСКА

LOT 220, объем 200 г, расход 30 г

30 г порошка смешать с 40-60 мл Гель-тоника для всех типов кожи. Хорошо перемешать до получения однородной массы и немедленно нанести на всю область с помощью шпателя, формируя утолщенный край для более легкого снятия маски. Оставить на 15-20 минут, затем аккуратно снять маску одним «полотном», предварительно протерев контуры маски влажным спонжем.

ШАГ 6



ГЕЛЬ-ТОНИК ДЛЯ ВСЕХ ТИПОВ КОЖИ С ГИАЛУРОНОВОЙ КИСЛОТОЙ

LOT 216, объем 500 мл, расход 1 мл

Нанести тоник на ватный диск, обработать лицо и шею. Не смывать, приступить к следующему ШАГу.

ШАГ 7



ПЕПТИДНАЯ ЛИФТИНГ-СЫВОРОТКА С ДРОНАМИ Х50

LOT 1-23, объем 10 мл, расход 2 мл

Нанести препарат тонким равномерным слоем на кожу лица, включая орбитальную зону и шею. Внедрить в кожу до полного впитывания, не смывать.

ШАГ 8



КРЕМ-КОНТРОЛЬ ДЛЯ ЗОНЫ ВОКРУГ ГЛАЗ

LOT 260-1, объем 100 мл, расход 1 мл

Нанести на кожу вокруг глаз и губ до полного впитывания.

КРЕМ-ВИТАЛАЙЗЕР OIL-FREE SPF 15

LOT 180-2, объем 250 мл, расход 1 мл

Нанести крем в качестве завершающего этапа процедуры.

НАЗНАЧЕНИЕ: глубокая ревитализация и стойкий омолаживающий эффект, выравнивание цвета и текстуры кожи, регенерация и обновление клеток кожи, рассасывание застойных явлений, уменьшение выраженности морщин, повышение толщины эпидермиса и дермы.

ПРОТИВОПОКАЗАНИЯ: индивидуальная непереносимость компонентов программы.

РЕКОМЕНДОВАННЫЙ КУРС: 4–12 процедур (еженедельно).

ПЛАНОВЫЙ КУРС: 10 сеансов (еженедельно).

УСИЛЕННЫЙ КУРС: 12 сеансов (7 еженедельно + 5 ежемесячно).

ПЕРИОДИЧНОСТЬ: 2 раза в год.

РЕКОМЕНДАЦИИ ДЛЯ ДОМАШНЕГО УХОДА:

ДЕНЬ

ОЧИЩЕНИЕ
ТОНИЗАЦИЯ
СЫВОРОТКА
ГЛАЗА
ДНЕВНОЙ КРЕМ

LOT 185-1 ОЧИЩАЮЩЕЕ МОЛОЧКО ДЛЯ ЧУВСТВИТЕЛЬНОЙ КОЖИ
LOT 216-1 ГЕЛЬ-ТОНИК ДЛЯ ВСЕХ ТИПОВ КОЖИ С ГИАЛУРОНОВОЙ КИСЛОТОЙ
LOT 312 ЛИФТИНГ-СЫВОРОТКА ДЛЯ ЛИЦА И ШЕИ
LOT 313 КОНТУРНЫЙ ЛИФТИНГ-КРЕМ ПОД ГЛАЗА
LOT 310 ДНЕВНОЙ ЗАЩИТНЫЙ КРЕМ SPF 30 С МОРСКИМИ ВОДОРΟΣЛЯМИ

НОЧЬ

ОЧИЩЕНИЕ
ТОНИЗАЦИЯ
СЫВОРОТКА
ГЛАЗА
НОЧНОЙ КРЕМ

LOT 185-1 ОЧИЩАЮЩЕЕ МОЛОЧКО ДЛЯ ЧУВСТВИТЕЛЬНОЙ КОЖИ
LOT 216-1 ГЕЛЬ-ТОНИК ДЛЯ ВСЕХ ТИПОВ КОЖИ С ГИАЛУРОНОВОЙ КИСЛОТОЙ
LOT 312 ЛИФТИНГ-СЫВОРОТКА ДЛЯ ЛИЦА И ШЕИ
LOT 313 КОНТУРНЫЙ ЛИФТИНГ-КРЕМ ПОД ГЛАЗА
LOT 311 НОЧНОЙ ЗАПОЛНЯЮЩИЙ ЛИФТИНГ-КРЕМ С ПЕПТИДАМИ

КРЕМЫ

Кремовая группа препаратов от DEMAX повышает эффективность процедур эстетической косметологии и способствует поддержанию результатов в течение длительного времени.

Активные кремы от DEMAX содержат высокоэффективные ингредиенты, которые доставляются в кожу при помощи инновационных транспортных систем. Они укрепляют кожу, улучшают тонус, омолаживают и поддерживают ее здоровый вид.





АКТИВНЫЙ КРЕМ
С БАКУХИОЛОМ



ИНТЕНСИВНЫЙ ПЕПТИДНЫЙ КРЕМ
С РЕТИНОЛОМ И КАННАБИСОМ

ДЕЙСТВИЕ:

Роскошный ламеллярный крем с микросферами бакухиола (растительной альтернативой ретинола) обогащен инкапсулированными фитостеролами и ацеролой, комплексом керамидов 3 типов и нейромедиаторным пептидом.

- Обеспечивает полноценный омолаживающий уход за кожей.
- Стимулирует выработку коллагена I типа, укрепляя прочность «каркаса» кожи.
- Заметно осветляет пигментные пятна.
- Восстанавливает барьерные функции кожи.
- Повышая тонус и эластичность кожи.

АКТИВНЫЕ ИНГРЕДИЕНТЫ:

масло крамбе, бакухиол, масло ши, кокосовое масло, кофеин, экстракт ацеролы, фосфолипиды, рисовое масло, Eskin B-Sitosterol Phosome®, изофлавоны сои, фитостеролы, керамиды NG, NP и AP, гиалуронат натрия, хлопковое масло, лецитин, бисаболол, ацетил тетрапептид-15, мочевины.

ПРИМЕНЕНИЕ:

нанести на кожу лица, шеи и зону декольте тонкий слой крема, массировать до полного впитывания.

Интенсивный мультиламеллярный крем для ухода за зрелой, увядающей кожей с признаками пигментации содержит уникальное сочетание передового иммуномодулятора каннабиса и ретинола в 2 формах, комплекс 3 керамидов, фитостеролов и изофлавонов.

- Уменьшает мелкие и глубокие морщины.
- Придает коже молодой вид и улучшает ее эластичность.
- Заметно восстанавливает липидный барьер, обеспечивая регенерацию тургора.

масло каннабиса 10%, масло камелии японской, масло кокоса, фитостеролы, керамиды NG, NP, масло макадамии, керамид AP, гиалуронат натрия, лецитин, изофлавоны сои, ретинол пальмитат 5%, витамин C и E, ретинол 2%, альфа-липолевая кислота 2%.

нанести на кожу лица, шеи и зоны декольте тонкий слой крема, массировать до полного впитывания.



ИНТЕНСИВНЫЙ ДНЕВНОЙ УВЛАЖНИТЕЛЬ SPF 50

Защита от солнца,
увлажнение,
антиоксидант

ДЕЙСТВИЕ:

Интенсивный невидимый солнцезащитный щит с SPF 50 широкого спектра действия.

- Обеспечивает надежную защиту в UVA/UVB спектре.
- Увлажняет кожу.
- Гарантирует мощную антиоксидантную защиту.

АКТИВНЫЕ ИНГРЕДИЕНТЫ:

UVA/UVB защитный комплекс, масло ши, Hydagen® Aquaporin, масло подсолнечника, экстракт гибискуса, экстракт лимона, экстракт меда, гиалуроновая кислота, D-пантенол, масло моркови.

ПРИМЕНЕНИЕ:

после применения сыворотки нанести тонким слоем на очищенную кожу лица, шеи и зоны декольте. Массировать до полного впитывания.

LOT 183, 100 мл



АКТИВНЫЙ КРЕМ С РЕТИНОЛОМ

Возрастной синдром, мимические морщины, проблемная кожа, pH 6,1

Высококонцентрированный ночной крем с ретинолом. В эпидермисе ретиноиды контролируют процессы ороговения и пигментации, а в дермальном слое способствуют восстановлению межклеточного матрикса, постепенно деградирующего в процессе старения или UV-облучения.

- Отлично восстанавливает ткани.
- Стимулирует регенерацию клеток.
- Повышает эластичность кожи.
- Подтягивает овал лица.

масло виноградных косточек, гиалуронат натрия, токоферол ацетат, ретинил пальмитат, аскорбил пальмитат, лецитин, аллантоин.

нанести тонким слоем на очищенную кожу лица, шеи и зоны декольте до полного впитывания.

LOT 083, 100 мл



КРЕМ С ЦЕРАМИДАМИ «ОПТИМАЛЬНОЕ РЕШЕНИЕ»

Глубокое увлажнение и реструктуризация дермального матрикса, pH 6,0

Нежный ультраувлажняющий крем содержит масла и комплекс керамидов, сбалансированное соотношение увлажняющих и питательных фитокomпонентов.

- Укрепляет и активно питает кожу.
- Нормализует естественный процесс обновления клеток.
- Восстанавливает функции защитного слоя эпидермиса.
- Повышает эластичность и тонус кожи.
- Активизирует защитные и влагоудерживающие функции кожи.

масла ши, зародышей пшеницы, сандала и оливы; витамин E, D-пантенол, комплекс керамидов.

нанести тонким слоем на очищенную кожу лица, шеи и зоны декольте до полного впитывания.

LOT 235-2, 150 мл
LOT 235-1, 250 мл



УВЛАЖНЯЮЩИЙ ДНЕВНОЙ КРЕМ
С КОЛЛАГЕНОМ И ЭЛАСТИНОМ
SPF 25



КРЕМ-ВИТАЛИЗЕР
OIL-FREE SPF 15



ПЛАЦЕНТАРНЫЙ
КРЕМ

Восстановление эпидермального барьера, коллагеновая защита, увлажнение, экстрапитание

pH 5,9

pH 6,0

pH 6,2

ДЕЙСТВИЕ:

Высококонцентрированный активный крем с низкомолекулярным коллагеном и эластином, которые глубоко проникают в дермальные слои кожи.

- Оказывает восстанавливающее действие.
- Возвращает коже лица свойства, характерные для молодых тканей.
- Обеспечивает защиту от ультрафиолетовых лучей спектра А и В (UVA/UVB), которая превышает в 25 раз естественную защиту кожи.

АКТИВНЫЕ ИНГРЕДИЕНТЫ:

UVA/UVB защита, гиалуронат натрия, гидролизованный коллаген, гидролизованный эластин (фрагмент эластина VGVAPG), экстракт моринги, витамин С, масла апельсина и грейпфрута, эктоин, масла мандарина, бергамота, апельсина горького, вербены, иланг-иланга, герани, имбиря; экстракты какао, ванили, акации; SOD.

ПРИМЕНЕНИЕ:

нанести тонким слоем на очищенную кожу лица, шеи и зоны декольте до полного впитывания.

Биотехнологичный безжировый защитный крем на основе ревитализирующего биоальянса антиполлютантов и ферментированных полифенолов аргана. Препарат повышает тонус кожи, восстанавливает ее эластичность и упругость, обеспечивает эффект биовыравнивания и сияния. Длительно и комфортно увлажняет, не оставляет жирного блеска. Насыщает кожу энергией

UVA/UVB защита, комплекс эмолентов, экстракт женьшеня, экстракт абрикосовых косточек, экстракт виноградных косточек, Relipidium, гиалуронат натрия, экстракт моринги, аскорбил пальмитат, витамин Е, полифенолы аргана Arganyl, витамин А, экстракт вечерней примулы

нанести тонким слоем на очищенную кожу лица, шеи и зоны декольте до полного впитывания.

Инновационный питательный крем на основе протеинов плаценты предназначен для тщательного увлажнения и питания кожи всех типов. Входящие в состав гликозаминогликаны улучшают тургор кожи, поддерживают баланс коллагеновых волокон

клеточный экстракт плаценты, масла оливы и ши (баттер), протеины сои, кератин, фибронектин, гидролизованный глюкозаминогликан, витамины С и Е, аллантоин

нанести тонким слоем на очищенную кожу лица, шеи и зоны декольте до полного впитывания.

LOT 175-2, 150 мл
LOT 175-1, 250 мл

LOT 180-3, 150 мл
LOT 180-2, 250 мл

LOT 163, 100 мл
LOT 163-1, 200 мл
LOT 163-2, 500 мл

ПРОФЕССИОНАЛЬНЫЕ МУЛЬТИФАКТОРНЫЕ ПИЛИНГИ DEMAX — БЕЗИНЪЕКЦИОННАЯ БИОРЕВИТАЛИЗАЦИЯ!



Новые обогащенные пилинги DEMAX — всесезонные и атравматичные (можно делать даже летом), имеют доказательную базу эффективности.

Японскими фармакологами разработана концепция стратегий с возможностью совмещения биоревитализации и мезотерапии в одну процедуру.

Обогащенные пилинги содержат фруктовые кислоты, пептиды, стволовые клетки растений, гиалуроновую кислоту и прочие современные ингредиенты — максимальный результат и атравматичность!

Мультифакторные пилинги — это возможность оптимально выбрать средство химического пилинга для лечения конкретной проблемы кожи лица (акне, возрастной синдром, пигментация) и определенного типа кожи лица (сухой, жирной, комбинированной, раздраженной).

							
ПИЛИНГ/ ПРОБЛЕМА	БАЗОВЫЙ ПИЛИНГ НА ОСНОВЕ МЯКОТИ МОРКОВИ	ПИЛИНГ ДЛЯ КОЖИ ВОКРУГ ГЛАЗ	СУПЕРАНТИОКСИДАНТНЫЙ ПИЛИНГ С ВИТАМИНОМ С	ПИЛИНГ С ПОЛИФЕНОЛАМИ ЗЕЛЕННОГО ВИНОГРАДА И ПЕПТИДАМИ	ПИЛИНГ ДЛЯ ПРОБЛЕМНОЙ КОЖИ	ДЕРМАЛЬНЫЙ РЕВИТАЛИЗИРУЮЩИЙ ПИЛИНГ ДЖЕССНЕРА С МАСЛОМ ЦУБАКИ	ИНТЕЛЛЕКТУАЛЬНЫЙ ПИЛИНГ С МГНОВЕННЫМ ЭФФЕКТОМ РЕВИТАЛИЗАЦИИ
	LOT 0-42	LOT 0-45	LOT 0-41	LOT 0-43	LOT 0-44	LOT 0-51	LOT 0-52
ВОЗРАСТНОЙ СИНДРОМ		✓	✓	✓		✓	✓
УВЛАЖНЕНИЕ	✓	✓		✓		✓	✓
ПРОБЛЕМНАЯ КОЖА		✓			✓	✓	✓
КУПЕРОЗ	✓	✓	✓				✓

ТАБЛИЦА. Подбор пилинга по эстетической проблеме

СТРАТЕГИЯ ПОДГОТОВКИ КОЖИ К ПИЛИНГАМ

ИСКЛЮЧИТЬ

- Кожные заболевания воспалительного характера.
- Акне в активной стадии воспалительного процесса (противовоспалительная терапия).
- Герпетические высыпания (противовирусные препараты).

ЗА 2 НЕДЕЛИ

- Воздержаться от посещения солярия и пребывания под прямыми солнечными лучами.
- Начать применение средств с гликолевой кислотой (АНА и ВНА) до 15% для растворения поверхностных наслоений кератиноцитов и адаптации кожи к кислотам.

ЗА 1 НЕДЕЛЮ

- Исключить посещение бани, сауны, хаммама.
- Начать ежедневно использовать солнцезащитный крем с SPF 30.
- Не использовать абразивные скрабы.
- Избегать травматизации (эпиляция и депиляция, окрашивание волос).
- Если пилинг планируется для осветления пигментации, начните применение средств, блокирующих меланогенез (койевая и азелаиновая кислоты).

ЗА 3 ДНЯ

- При склонности к герпетическим высыпаниям начните профилактический прием противовирусного препарата.

ЗА 1 ДЕНЬ

- Отмена средств с содержанием кислот (например, гликолевой, азелаиновой и проч.).

РЕЗЮМЕ

- Подбирая пилинг, остановите свой выбор на атравматических, поскольку они не требуют строгой подготовки перед применением. К сожалению, редко клиенты имеют возможность соблюсти предпилинговые рекомендации.



БАЗОВЫЙ ПИЛИНГ
НА ОСНОВЕ
МЯКОТИ МОРКОВИ

pH 2,7

ДЕЙСТВИЕ:

Обновляющий пилинг глубинного действия для выраженного лифтинг-эффекта, улучшения микроциркуляции и поставки O₂ к клеткам кожи.

- Очищает комедоны, растворяя сальные пробки.
- Устраняет неровности.
- Обладает себорегулирующим действием.
- Корректирует возрастные изменения.
- Ухаживает за всеми типами кожи, в том числе за жирной и комбинированной.
- Акне (0-2 степень), постакне в виде застойной инфильтрации в фазе ремиссии и пигментация на фоне постакне.

АКТИВНЫЕ ИНГРЕДИЕНТЫ:

Экстракт мякоти моркови, кислоты салициловая 5%, гликолевая 5%, миндальная 5%; эфирное масло семян моркови.

ПРИМЕНЕНИЕ:

Веерной кистью равномерно нанести пилинг, начиная со лба, переходя на щеки, подбородок, затем вокруг губ и носа. Время экспозиции — 5-10 минут.
По истечении времени экспозиции смыть пилинг водой.



ПИЛИНГ
ДЛЯ КОЖИ ВОКРУГ ГЛАЗ

pH 3,4

Ультратонкий восстанавливающий пилинг.

- Увеличивает плотность кожи, ее эластичность.
- Разглаживает мелкие морщины.
- Улучшает обмен веществ.
- Активизирует построение новых клеток кожи.
- Оказывает мягкое отшелушивающее действие;
- Стимулирует клетки к обновлению и продукции коллагена.
- Осветляет кожу вокруг глаз, уменьшая темные круги.
- Увлажняет кожу и борется со свободными радикалами.
- Устраняет тусклый цвет лица и неровную структуру кожи.
- Борется с первыми признаками старения («гусиные лапки», морщины нижнего века).
- Эффективен при чувствительной коже, химической блефаропластике, коррекции глABELлы, рубцов и лентиго.

Кислоты лактобионовая 15%, молочная 10%, миндальная 8%; олигопептиды, аминокислоты серин, альгин, лизин; гиалуронат натрия.

Нанести кисточкой тонким слоем на область вокруг глаз по костной орбите: на нижнее веко и верхнее неподвижное веко. Время экспозиции — 5-10 минут.
По истечении времени экспозиции смыть пилинг водой.



СУПЕРАНТИОКСИДАНТНЫЙ
ПИЛИНГ С ВИТАМИНОМ С



ПИЛИНГ С ПОЛИФЕНОЛАМИ
ЗЕЛЕННОГО ВИНОГРАДА
И ПЕПТИДАМИ



ПИЛИНГ
ДЛЯ ПРОБЛЕМНОЙ КОЖИ

pH 3,0

pH 2,5

pH 2,0

ДЕЙСТВИЕ:

Мощный функциональный антиоксидантный пилинг. Обогащен широкой гаммой ингредиентов отбеливающего действия, работающих на разных звеньях цепи меланогенеза.

- Фото- и хроностарение.
- Коррекция постакне и рубцов.
- Купероз и розацеа.
- Гиперпигментация, в т.ч. УФ-индуцированная.
- Подготовка к травматическим процедурам и постуход.
- Коррекция возрастных изменений (нанесение нескольких слоев — эффект срединного пилинга).

Альфа ботокс пилинг обладает мощным увлажняющим действием, обеспечивает усиленную стимуляцию эпидермиса и дермы. Гидроксикислоты имеют разную скорость проникновения и начинают действовать уже в верхних слоях эпидермиса.

- Возрастная кожа и профилактика старения.
- Мимические морщины вокруг глаз, дряблость, сниженный тургор, сухость кожи.
- Пилинг выбора для кожи с мелкоморщинистым типом старения.

Пилинг выбора для жирной, комбинированной и проблемной кожи лица.

- очищает комедоны (черные точки), растворяя сальные пробки.
- Устраняет прыщи.
- Обладает себорегулирующим действием.
- Корректирует и профилактирует акне 0-2 степени (угревая сыпь).
- Устраняет гиперкератоз и закупорку выводных протоков сальных желез.
- Уменьшает выработку кожного сала и воспалений.
- Ускоряет разрешение воспалительных акне-элементов и застойных пятен.

АКТИВНЫЕ ИНГРЕДИЕНТЫ:

Витамин С (15%), витамин Е; кислоты фитиновая 10%, молочная 7%, койевая 5%, феруловая 5%, миндальная 4%; гиалуронат натрия.

ПРИМЕНЕНИЕ:

Веерной кистью равномерно нанести пилинг, начиная со лба, переходя на щеки, подбородок, затем вокруг губ и носа. Время экспозиции — 5-10 минут. По истечении времени экспозиции смыть пилинги водой.

Полифенолы зеленого винограда 30%, олигопептиды 15%, полипептиды 15%, кислоты лимонная 7%, винная 5%, гликолевая 7%; аминокислоты 15%.

Веерной кистью равномерно нанести пилинг, начиная со лба, переходя на щеки, подбородок, затем вокруг губ и носа. Время экспозиции — 5-10 минут. По истечении времени экспозиции смыть пилинги водой.

Кислоты азелаиновая 12%, салициловая 10%; лактобактерии фильтрата ржаной муки 10%, эфирное масло чайного дерева.

Нанести препарат круговыми движениями на очищенную кожу лица, шеи и декольте, массировать до полного впитывания или ввести аппаратно (ультразвук 3-5 минут, микротоки +3/-3)

LOT 0-41, 20 мл

LOT 0-43, 20 мл

LOT 0-44, 20 мл



НОВИНКА!

ДЕРМАЛЬНЫЙ РЕВИТАЛИЗИРУЮЩИЙ ПИЛИНГ ДЖЕССНЕРА С МАСЛОМ ЦУБАКИ

pH 1,7



НОВИНКА!

ИНТЕЛЛЕКТУАЛЬНЫЙ ПИЛИНГ С МГНОВЕННЫМ ЭФФЕКТОМ РЕВИТАЛИЗАЦИИ

pH 1,5



НОВИНКА!

БУСТЕР КЛЕТОЧНЫЙ АКТИВАТОР

ДЕЙСТВИЕ:

Срединный химический пилинг.

- Корректирует акне, постакне.
- Отбеливает на лице пигментные пятна любого происхождения.
- Выравнивает тон кожи.
- Угнетает повышенную активность пигментных клеток (меланоцитов).
- Ингибирует тирозиназу.
- Эксфолирует.
- Восстанавливает увядающую кожу.
- Убирает мелкие морщины («кисет»).
- Устраняет нарушения микро-рельефа кожи и гиперпигментацию;
- Эффективен при себорее, солнечном и сенильном лентиге, актиническом гиперкератозе.

АКТИВНЫЕ ИНГРЕДИЕНТЫ:

Салициловая кислота 10%, молочная кислота 10%, азелаиновая кислота 6%, миндальная кислота 4%, масло цубаки, гиалуроновая кислота.

ПРИМЕНЕНИЕ:

Равномерно нанести пилинг ватной палочкой, начиная со лба, переходя на щеки, подбородок, затем вокруг губ и носа. **НЕ СМЫВАТЬ!**

По истечении времени экспозиции нанести поверх пилинга LOT 0-55.

Интеллектуальный пилинг с мгновенным эффектом ревитализации – это специализированный состав направленного действия для омоложения кожи, видимого лифтинга и стимуляции синтеза коллагена.

Рекомендуется для фототипов I, II и III по шкале Фитцпатрика. Для фототипов IV, V и VI следует провести клиническую оценку.

- Борется с фотостарением, мелкими и глубокими морщинами;
- Корректирует поверхностные рубцы, различные виды пигментной дисхромии;
- Устраняет акне и рубцы постакне.

Монохлоруксусная кислота (МСА) – 15%, арбутин- 7%, койевая кислота 4%, салициловая кислота 6%, бакухиол, гиалуроновая кислота.

Нанести пилинг ватной палочкой на кожу лица по направлению от периферии к центру. Возникнет ощущение жжения. **НЕ СМЫВАТЬ!**

По истечении времени экспозиции нанести поверх пилинга LOT 0-55.

Высокоэффективный ретиноловый бустер предназначен для стимуляции выработки коллагена.

- Способствует восстановлению упругости и эластичности кожного покрова.
- Эффективно борется с проблемой нарушения нормальной влажности эпидермиса;
- Нормализует pH-баланс.
- Борется с фото- и биостарением кожи.
- Эффективен при кератозах и мелазме.
- Уменьшает мимические морщины.
- Способствует устранению акне и постакне.
- Является завершающим этапом пилинг-протоколов.

Сафлоровое масло, сквалан, каскад эмолентов, ретинол 2%, токоферилатат, масло листьев пачули, аскорбилпальмитат 2%, ретинилпропионат 0,5%, пантенилтриацетат, лецитин.

Нанести 2 мл на кожу лица и шеи до полного впитывания.

LOT 0-51, 20 мл

LOT 0-52, 20 мл

LOT 0-55, 50 мл



КРЕМ
КЛЕТОЧНЫЙ РЕПАРАНТ



ПОСТПИЛИНГОВЫЙ ЗАЩИТНЫЙ
КРЕМ С SPF 25



КРЕМ
С АНА-КИСЛОТАМИ

pH 4,1

pH 6,0

pH 3,8

ДЕЙСТВИЕ:

Содержит комплекс ДНК-реконструкторов, полипептидов, антиоксидантов и витаминов, которые интенсивно питают, восстанавливают защитный барьер, борются со свободными радикалами и предупреждают преждевременное старение.

- Интенсивно регенерирует кожу.
- Увлажняет и удерживает влагу внутри клеток.
- Восстанавливает ослабленную, сухую и тусклую кожу.
- Увеличивает эластичность и плотность кожи.
- Является эффективным пост-процедурным уходом.

Крем активирует белки теплового шока, восстанавливает клетки после термического стресса.

- Обеспечивает мощную защиту от агрессивного воздействия солнечного альфа- и бета-излучения.
- Предотвращает фотостарение кожи.
- Применяется после процедур пилингов, лазерной терапии, дермабразии, высокоинтенсивного импульсного источника света.
- Увлажняет, восстанавливает и успокаивает кожу.
- Защищает кожу от УФ-лучей.

Крем на основе АНА-кислот и гидролизата протеинов сои предназначен для подготовки к проведению процедуры поверхностного химического пилинга с целью активизации естественных процессов обновления и оздоровления кожи, коррекции возрастных изменений, выравнивания рельефа и цвета кожи.

- Предпилингвая подготовка
- Подготовка к травматическим процедурам и постуход.
- Увлажнение, восстановление и успокоение кожи.
- Защита от УФ-лучей.

АКТИВНЫЕ ИНГРЕДИЕНТЫ:

Экстракт алоэ, масло моринги, масло вечерней примулы, гиалуроновая кислота, аллантоин, масло ши, витамин Е, D-пантенил триацетат, SYN-COLL, экстракт огурца, фотолиаза, убихинон, ретинил ацетат, экстракт зеленого чая, пальмитоил тетрапептид-7, трипептид-1, DN-Age.

ПРИМЕНЕНИЕ:

Легкими массажными движениями нанести 2 мл крема на кожу лица и шеи до полного впитывания.

D-пантенол, изофлавоны сои, масло миндаля, UVA/UVB защита, масло таману, CO₂ – экстракты маргаритки, плюща обыкновенного, подорожника, конского каштана.

Нанести 2 мл на кожу лица и шеи до полного впитывания.

Кислоты 12%: лимонная, молочная, винная, гликолевая; гидролизат протеинов сои.

Нанести 2 мл на кожу лица и шеи до полного впитывания.

ПРОТОКОЛ

NIRVANA - PEEL ALPHA BOTOX & MASK

«PERFECT SHINE»

Программа роскошного SPA ритуала с выраженным эффектом лифтинга, омоложения, осветления кожи и наполнения витаминами изнутри.

ШАГ 1



ОЧИЩАЮЩИЙ ГЕЛЬ ДЛЯ КОМБИНИРОВАННОЙ КОЖИ С АНА

LOT 186, объем 500 мл, расход 1 мл

Нанести на кожу, промассировать несколько минут по массажным линиям, смыть водой, используя спонжи. Кожу просушить салфетками.

ШАГ 2



УНИВЕРСАЛЬНЫЙ ЛАКТО-ФЕРМЕНТНЫЙ ЭКСФОЛИАНТ

LOT 162, объем 250 мл, расход 2 мл

Нанести эксфолиант равномерным слоем на кожу лица и шеи. Массировать круговыми движениями несколько минут. Смыть водой с помощью спонжей. Кожу просушить салфетками.

ШАГ 3



ПИЛИНГ ДЛЯ КОЖИ ВОКРУГ ГЛАЗ

LOT 0-45, объем 20 мл, расход 1 мл

Нанести 1-2 мл кисточкой тонким слоем на область вокруг глаз по костной орбите: на нижнее веко и верхнее неподвижное веко. Время экспозиции — 5-10 минут. Смыть водой.

ШАГ 4



ПИЛИНГ С ПОЛИФЕНОЛАМИ ЗЕЛЕННОГО ВИНОГРАДА И ПЕПТИДАМИ

LOT 0-43, объем 20 мл, расход 2 мл

Веерной кистью равномерно нанести пилинг, начиная со лба, переходя на щеки, подбородок, затем вокруг губ и носа. Время экспозиции — 10 минут. По истечении времени экспозиции смыть пилинги водой, используя спонжи. Кожу просушить салфетками.

ШАГ 5



УСПОКАИВАЮЩИЙ ТОНИК ДЛЯ ЧУВСТВИТЕЛЬНОЙ КОЖИ НА ОСНОВЕ МИЦЕЛЛЯРНОЙ ВОДЫ

LOT 218, объем 500 мл, расход 1 мл

Нанести тоник на ватный диск, обработать лицо и шею. Не смывать, приступить к следующему ШАГУ.

ШАГ 6



МУЛЬТИПЕПТИДНАЯ СЫВОРОТКА-ЭЛИКСИР ДЛЯ ПЕРИОРБИТАЛЬНОЙ ЗОНЫ

LOT 1-25, объем 10 мл, расход 1 мл

Нанести препарат на очищенную кожу вокруг глаз, внедрить до полного впитывания массажными движениями. Не смывать!

ШАГ 7



ПЕПТИДНАЯ ЛИФТИНГ-СЫВОРОТКА С ДРОНАМИ Х50

LOT 1-23, объем 10 мл, расход 2 мл

Нанести препарат тонким равномерным слоем на кожу лица, включая орбитальную зону и шею. Внедрить в кожу до полного впитывания, не смывать.

ШАГ 8

**МУЛЬТИПЕПТИДНЫЙ РЕВИТАЛИЗИРУЮЩИЙ МИСТ**

LOT 272-2, объем 150 мл, расход 5 мл

Нанести гель на лицо, шею, декольте, область губ и глаз. Провести аппаратное воздействие (микротоки, ионофорез, фонофорез и др.) до 10 минут, а затем продолжить руками до полного впитывания. Не смывать, приступить к следующему ШАГУ.

ШАГ 9

**ЭКСПРЕСС-МАСКА С МАСЛОМ КАННАБИСА
«ИДЕАЛЬНОЕ СИЯНИЕ»**

LOT 236-1, объем 200 мл, расход 5 мл

Нанести кистью маску на лицо, шею, декольте. Время экспозиции — 15 минут. Смыть водой с помощью спонжей.

ШАГ 10

**ГЕЛЬ-ТОНИК ДЛЯ ВСЕХ ТИПОВ КОЖИ
С ГИАЛУРОНОВОЙ КИСЛОТОЙ**

LOT 216, объем 500 мл, расход 1 мл

Нанести тоник руками на лицо и шею, провести легкий массаж, кожу просушить салфетками.

ШАГ 11

**АКТИВНАЯ СЫВОРОТКА «ВИТАМИН Е + ГИАЛУРОНОВАЯ
КИСЛОТА»**

LOT 099-1, объем 10 г, расход 1 г

Вбить кончиками пальцев вокруг глаз до полного впитывания. Не смывать.

ШАГ 12

**АКТИВНАЯ СЫВОРОТКА «ВИТАМИН С + ГИАЛУРОНОВАЯ
КИСЛОТА»**

LOT 098-1, объем 10 г, расход 1 г

Нанести на лицо, шею и зону декольте. Вбить кончиками пальцев до полного впитывания. Не смывать.

ШАГ 13

**ПОСТПИЛИНГОВЫЙ ЗАЩИТНЫЙ КРЕМ С SPF 25**

LOT 0-47, объем 50 мл, расход 1 мл

Нанести крем в качестве завершающего этапа процедуры.

НАЗНАЧЕНИЕ: коррекция фото- и хроностарения, борьба с возрастными изменениями кожи, пигментацией, восстановление после инсоляции и инвазий.

ПРОТИВОПОКАЗАНИЯ: индивидуальная непереносимость компонентов программы.

БАЗОВЫЙ КУРС СОСТОИТ из 6-8 процедур, которые проводятся с интервалом 1 неделю.

ПЛАНОВЫЙ КУРС: 6 сеансов (1 раз в неделю).

УСИЛЕННЫЙ КУРС: 8 сеансов + 5 процедур 3D-лифтинг карбокситерапии.

ПЕРИОДИЧНОСТЬ: 2 раза в год.

БАЗОВЫЙ ПОСТПИЛИНГОВЫЙ ДОМАШНИЙ УХОД

после пилингов LOT 0-41, 0-42, 0-43, 0-44, 0-45, 0-51, 0-52

ДЕНЬ

ОЧИЩЕНИЕ
ТОНИЗАЦИЯ
СЫВОРОТКА
ДНЕВНОЙ КРЕМ

ПО ТИПУ КОЖИ
ПО ТИПУ КОЖИ
LOT 237-1 СЫВОРОТКА «КОЛЛАГЕН + ГИАЛУРОНОВАЯ КИСЛОТА»
LOT 0-47 ПОСТПИЛИНГОВЫЙ ЗАЩИТНЫЙ КРЕМ С SPF 25

НОЧЬ

ОЧИЩЕНИЕ
ТОНИЗАЦИЯ
СЫВОРОТКА
НОЧНОЙ КРЕМ

ПО ТИПУ КОЖИ
ПО ТИПУ КОЖИ
LOT 0-55 БУСТЕР КЛЕТОЧНЫЙ АКТИВАТОР
LOT 0-54 КРЕМ КЛЕТОЧНЫЙ РЕПАРАНТ

При интенсивной гиперемии необходимо наносить на 1-2-ой день после процедуры пилингов LOT 0-54 КРЕМ КЛЕТОЧНЫЙ РЕПАРАНТ 3-4 раза в день.

ЦЕЛЕВОЙ ПОСТПИЛИНГОВЫЙ ДОМАШНИЙ УХОД

ЛИФТИНГ, МОДЕЛИРОВАНИЕ после пилингов LOT 0-42, 0-41, 0-43, 0-51, 0-52

ДЕНЬ

ОЧИЩЕНИЕ
ТОНИЗАЦИЯ
ГЛАЗА
ДНЕВНОЙ КРЕМ

LOT 301 СОВЕРШЕНСТВУЮЩИЙ ЭНЗИМНЫЙ ОЧИСТИТЕЛЬ
LOT 302 ГИДРОТОНЕР С ОРХИДЕЕЙ
LOT 314 МОДЕЛИРУЮЩАЯ СЫВОРОТКА ДЛЯ КОНТУРА ГЛАЗ
LOT 310 ДНЕВНОЙ ЗАЩИТНЫЙ КРЕМ SPF 30 С МОРСКИМИ ВОДОРΟΣЛЯМИ

НОЧЬ

ОЧИЩЕНИЕ
ТОНИЗАЦИЯ
СЫВОРОТКА
ГЛАЗА
НОЧНОЙ КРЕМ

LOT 301 СОВЕРШЕНСТВУЮЩИЙ ЭНЗИМНЫЙ ОЧИСТИТЕЛЬ
LOT 302 ГИДРОТОНЕР С ОРХИДЕЕЙ
LOT 0-55 БУСТЕР КЛЕТОЧНЫЙ АКТИВАТОР
LOT 313 КОНТУРНЫЙ ЛИФТИНГ-КРЕМ ПОД ГЛАЗА
LOT 311 НОЧНОЙ ЗАПОЛНЯЮЩИЙ ЛИФТИНГ-КРЕМ С ПЕПТИДАМИ

УВЛАЖНЕНИЕ, РЕВИТАЛИЗАЦИЯ после пилингов LOT 0-42, 0-41, 0-43, 0-51, 0-52

ДЕНЬ

ОЧИЩЕНИЕ
ТОНИЗАЦИЯ
СЫВОРОТКА
ДНЕВНОЙ КРЕМ

LOT 185-1 ОЧИЩАЮЩЕЕ МОЛОЧКО ДЛЯ ЧУВСТВИТЕЛЬНОЙ КОЖИ
LOT 216-1 ГЕЛЬ-ТОНИК ДЛЯ ВСЕХ ТИПОВ КОЖИ С ГИАЛУРОНОВОЙ КИСЛОТОЙ
LOT 237-1 СЫВОРОТКА «КОЛЛАГЕН + ГИАЛУРОНОВАЯ КИСЛОТА»
LOT 224 УВЛАЖНЯЮЩИЙ ДНЕВНОЙ КРЕМ «ГИДРО ОПТИМА» SPF 25

НОЧЬ

ОЧИЩЕНИЕ
ТОНИЗАЦИЯ
СЫВОРОТКА
НОЧНОЙ КРЕМ

LOT 185-1 ОЧИЩАЮЩЕЕ МОЛОЧКО ДЛЯ ЧУВСТВИТЕЛЬНОЙ КОЖИ
LOT 216-1 ГЕЛЬ-ТОНИК ДЛЯ ВСЕХ ТИПОВ КОЖИ С ГИАЛУРОНОВОЙ КИСЛОТОЙ
LOT 0-55 БУСТЕР КЛЕТОЧНЫЙ АКТИВАТОР
LOT 0-54 КРЕМ КЛЕТОЧНЫЙ РЕПАРАНТ

ПРОБЛЕМНАЯ КОЖА, АКНЕ после пилингов LOT 0-42, 0-44, 0-51, 0-52

ДЕНЬ

ОЧИЩЕНИЕ
ТОНИЗАЦИЯ
СЫВОРОТКА
ДНЕВНОЙ КРЕМ

LOT 178-1 ГИДРОЭМУЛЬСИЯ ДЛЯ ПРОБЛЕМНОЙ КОЖИ
LOT 219-1 ТОНИК ДЛЯ ЖИРНОЙ И КОМБИНИРОВАННОЙ КОЖИ
LOT 125 СЫВОРОТКА ДЛЯ ПРОБЛЕМНОЙ КОЖИ «АКВА ДЕТОКС»
LOT 122 ДНЕВНОЙ КРЕМ «АКВА ДЕТОКС» SPF 20

НОЧЬ

ОЧИЩЕНИЕ
ТОНИЗАЦИЯ
СЫВОРОТКА
НОЧНОЙ КРЕМ

LOT 178-1 ГИДРОЭМУЛЬСИЯ ДЛЯ ПРОБЛЕМНОЙ КОЖИ
LOT 219-1 ТОНИК ДЛЯ ЖИРНОЙ И КОМБИНИРОВАННОЙ КОЖИ
LOT 0-55 БУСТЕР КЛЕТОЧНЫЙ АКТИВАТОР
LOT 0-54 КРЕМ КЛЕТОЧНЫЙ РЕПАРАНТ

LOT 0-55 БУСТЕР КЛЕТОЧНЫЙ АКТИВАТОР рекомендуется применять в течение 2 месяцев, затем его можно заменить другой функциональной сывороткой по эстетической проблеме.

DEMAX